‘Engel Olma Destek Ol’

Belediye Engelli Eğitim ve Rehabilitasyon Merkezi'nin özel donanımlı aracı.

■ Çorum Belediyesi Engelli Eğitim ve Rehabilitasyon Merkezi tarafından Avrupa Hareketlilik Haftası nedeniyle ‘Engel Olma Destek Ol’ sloganıyla bir farkındalık etkinliği gerçekleştirildi.

*HABERİ 5’DE

AK Parti Çorum İl Başkanı Av. Mehmet Karadağ, Albayrak Caddesine bulunan esnafları ziyaret ederek bir süre sohbet etti ve taleplerini dinledi.

Karadağ'dan esnaf ziyareti

* HABERİ 3’DE

ÇORUM Hakimiyet

www.corumhakimiyet.net

21 EYLÜL 2018 CUMA | Günlük Siyasi Gazete | Fiyatı : 50 Kuruş

Ahilik Sofrası’nda buluştular

■ 31. Ahilik Haftası kutlama etkinlikleri kapsamında protokol ve Ahilik Haftası Komite üyelerine güveç ikramında bulunuldu.

*HABERİ 5’DE

Yemek programı Yılın Ahisi Şahin Yıldırım'ın sahibi olduğu işletmede yapıldı.

Diyanet İşleri Başkanı Ali Erbaş, hemşehrimiz Turgut Aslan’ı Gaziler Günü nedeniyle ziyaret etti.

Diyanet İşleri Başkanı’ndan Turgut Aslan’a ziyaret

■ Diyanet İşleri Başkanı Prof. Dr. Ali Erbaş, 15 Temmuz gecesi gazi olan Emniyet Genel Müdürlüğü Terörle Mücadele eski Daire Başkanı hemşehrimiz Turgut Aslan’ı Gaziler Günü’nde evinde ziyaret etti.

*HABERİ 7’DE

Basına nefes aldıracak kararlar

■ Basın İlan Kurumu (BİK) Genel Kurulu Anadolu Gazete Sahipleri Temsilcileri Mustafa Arslan, Nuri Kolaylı ve Şevket Erzen, yerel ve yaygın basına nefes aldıracak düzenlemelerin müjdesini verdiler.

* HABERİ 8’DE

Mustafa Arslan, Nuri Kolaylı ve Şevket Erzen ortak açıklama yaptılar.

İnsani Değerler Plaftormu Üyeleri Belediye Başkanı Zeki Gül’ü ziyaret etti

İDP, Çorum’la ilgili proje tekliflerini paylaştı

Ziyaretin anısına hatıra fotoğrafı çekinildi.

■ Çorum İnsani Değerler Platformu (İDP) Sözcüsü Zekeriya Işık ve bazı İDP üyesi STK temsilcileri Belediye Başkanı Zeki Gül’ü makamında ziyaret etti. Ziyarette Çorum’a dair proje tekliflerini aktaran İDP yöneticileri, Hıdırlık bölgesinde etnografya müzesi, imaret ve otontik dükkan fikrini paylaştı.

* HABERİ 2’DE

‘Otomobilsiz kent günü’ etkinliği yarın yapılacak.

‘Otomobilsiz Kent Günü’ etkinliği yapılacak

■ Avrupa Hareketlilik Haftası etkinlikleri kapsamında, yarın ‘Otomobilsiz Kent Günü’ etkinliği düzenlenecek. * HABERİ 9’DA

TSO Meclisi’ne yeni üye

Arap Ballı

■ Ulaş A.Ş. Yönetim Kurulu Başkanı Arap Ballı, Çorum Ticaret ve Sanayi Odası (TSO) üyesi oldu.

* HABERİ 8’DE

Şehit ve gazilere saygı vurgusu

■ Belediye Başkanı Zeki Gül, 19 Eylül Gaziler Günü dolayısıyla Çorum Muharip Gaziler Derneği'ni ziyaret etti.

*HABERİ 9’DA

Ziyaretin anısına hatıra fotoğrafı çekinildi.

Etkinlik Mehmetçik Parkında yapıldı.

Başkan Gül, çocuklarla pedal çevirdi

■ Avrupa Hareketlilik Haftası nedeniyle Mehmetçik Parkı'nda Bisikletli Çocuklar etkinliği düzenlendi.

*HABERİ 13’DE

* SAYFA 12’DE

İnsani Değerler Plaftormu Üyeleri Belediye Başkanı Zeki Gül'ü ziyaret etti

İDP, Çorum'la ilgili proje tekliflerini paylaştı

Belediye Başkanı Zeki Gül

YASİN BERKER

Çorum İnsani Değerler Platformu (İDP) Sözcüsü Zekeriya Işık ve bazı İDP üyesi STK temsilcileri Belediye Başkanı Zeki Gül'ü makamında ziyaret etti. Ziyarette Çorum'a dair proje tekliflerini aktaran İDP yöneticileri, Hıdırlık bölgesinde etnografya müzesi, imaret ve otontik dükkan fikrini paylaştı.

İnsani Değerler Platformu'nun etkinlikleri ve hassasiyetleri üzerine yapılan sohbette konuşan Belediye Başkanı Zeki Gül, "Güzel ve iyi şeyleri desteklemek kötü ve yanlış olan şeyi ise ortadan kaldırmak önemli. Elbette ki iyiliği emredip kötülüklerden de toplumu uzaklaştırmak bizim görevimizdir. Bunun yolu ise iyiyi gördüğümüzde takdir, kötüyü gördüğümüzde ise müdahale etmektir. İnsani Değerler Platformu'na yanlışa eliyle ve diliyle müdahale ettiği için teşekkür ederim" ifadelerini kullandı.

İnsani Değerler Platformu üyelerinin geçtiğimiz günlerde Çorum Belediyesi Hayvan Barınağını ziyaret etmelerinden duyduğu memnuniyeti dile getiren Başkan Gül, "Hayvan barınağımızla ilgili yapmış olduğunuz ziyaretle ilgili değerlendirmeniz bizi mutlu etti. Biz hayvanlarımıza da değer veriyor ve onları seviyoruz. Hayvanlara eziyet ve işkence edenlerin bu zamana kadar karşısında durdum bundan sonra da karşısında dururum. Ziyaretten dolayı bir kez daha platform üyelerimize teşekkür ediyorum" dedi.

Belediye Başkanı Zeki Gül'e teşekkür eden Çorum İnsani Değerler Platformu dönem sözcüsü Dr. Öğretim Üyesi Zekeriya Işık, şehirde yer alan paydaşlarla işbirliği içerisinde çalışmalarını sürdürdüklerini ifade etti. Geçtiğimiz günlerde Çorum Belediyesi'ne bağlı hayvan barınağını ziyaret ettiklerini ifade eden Işık, gördükleri manzaranın ve kurumsal yapının kendilerini son derece memnun ettiğini ifade ederek başta Belediye Başkanı Zeki Gül olmak üzere ekibine teşekkür etti.

Öte yandan, ziyaretle ilgili düşüncelerini sosyal medya hesabından paylaşan İDP Sözcüsü Zekeriya Işık, sokak hayvanları ile ilgili projelerinin yanı sıra, inanç turizmine yönelik düşünce ve tekliflerini Belediye Başkanı Zeki Gül'le istişare ettiklerini bildirdi.

Belediye Başkanı Zeki Gül'e teşekkür eden Işık, ziyaretle ilgili şunları söyledi, "İnsani Değerler Platformu olarak Belediye Başkanımız Sayın Zeki Gül'ü makamında ziyaret ettik. Kendileriyle "Can taşıyoruz, hayatı paylaşıyoruz" adlı sokak hayvanlarıyla ilgili sosyal sorumluluk projemizin detaylarını paylaştık. Hıdırlık mevkiinin taşıdığı tarihi, dini ve kültürel değerleriyle birlikte yapımı devam eden Kent Park'a entegrasyonunu sağlayacak ve şehrimizde inanç turizminin gelişimine katkıda bulunacak olan "Etnografya müzesi, imaret ve otantik dükkanlardan" oluşan imar projemizi aktardık. Her iki projemizi de heyecanla karşılayan ve programlarına alan sayın belediye başkanımıza teşekkür ediyor, çalışmalarında başarılar diliyoruz."

İDP Sözcüsü Zekeriya Işık, proje tekliflerini Başkan Gül'e aktardı.

Ziyarette İDP üyesi STK'ların temsilcileri de katıldı.

Ziyarette Çorum ile ilgili yapılabilecek çalışmalar değerlendirildi.

Ziyaretin anısına hatıra fotoğrafı çekinildi.

Gaziler Günü'nde Özel Harekatı unutmadılar

MURAT ÇETİN

Çorum İnsani Değerler Platformu (İDP) Gaziler Günü nedeniyle düzenlediği ziyaret turunda, Özel Harekat Şube Müdürlüğü'nde görev yapan kahraman polislerimizi de unutmadı.

İDP Sözcüsü Zekeriya Işık ve IDP üyesi STK temsilcilerinin yer aldığı ziyarette, Polis Özel Harekat Şube Müdürü Ali İhsan Göv ve görevli polisler hazır bulundu.

Işık, ziyaretle ilgili olarak, "Gaziler gününde Çorum İnsani Değerler Platformu olarak Polis Özel Harekat Şube Müdürlüğü'müze de bir ziyarette bulunduk. Polis Özel Harekat Şube Müdürümüz Ali İhsan Göv'ün şahsında bütün polisimize, askerimize, güvenlik güçlerimize yürüttükleri zorlu görevlerinde başarılar diledik. Rabbim daim muzaffer kılsın ve dahi her daim cümlesini korusun inşallah." dedi.

İDP üyeleri polislere görevlerinde kolaylıklar diledi.

İDP Sözcüsü Zekeriya Işık, ziyaretin anısına Özel Harekat Şube Müdürü Ali İhsan Göv'e çiçek takdim etti.

Bekçilik yazılı sınavı Çorum'da da yapılacak

Emniyet Genel Müdürlüğünden, 1. Dönem Çarşı ve Mahalle Bekçiliği yazılı sınavının 20 Ekim 2018'de yapılacağı bildirildi.

Emniyet Genel Müdürlüğünün internet sitesinden yapılan duyuruya göre, 1. Dönem Çarşı ve Mahalle Bekçiliği için 9-23 Temmuz 2018 tarihleri arasında müracaatları alınan ve ön sağlık kontrollerini başarıyla geçerek, yazılı sınava girmeye hak kazanan adaylara yönelik yapılacak yazılı sınav tarihi belli oldu.

Buna göre, "Çarşı ve Mahalle Bekçiliği Yazılı Sınavı" 20 Ekim 2018 Cumartesi günü saat 10.00'da yapılacak.

Adaylar, İstanbul, İzmir, Ankara, Konya, **Çorum**, Sivas, Gaziantep, Elazığ, Erzurum ve Batman'da yapılacak sınava ilişkin giriş belgelerini, 11 Ekim'den itibaren "www.meb.gov.tr" internet sitesinden alabilecek.

Bekçi adayları, sınavda çoktan seçmeli 100 soruyu 120 dakika içerisinde yanıtlamaya çalışacak.

Sadece doğru cevapların dikkate alınacağı sınavda 100 tam puan üzerinden 50 ve üzerinde puan alanlar başarılı sayılacak.

Sınava ilişkin ayrıntılı bilgiye Polis Akademisi'nin "www.pa.edu.tr" internet sitesinden ulaşılabilecek.

Emniyet Genel Müdürlüğünün merkez teşkilatı tarafından yapılacak ilk sınavda başarılı olanlar, ihtiyaç duyulan bölgelerde görevlendirilecek.

Valilikler tarafından alımı yapılan ve eğitimleri il emniyet müdürlüklerince verilen çarşı ve mahalle bekçilerine ilişkin yönetmelik değişikliği, 2 Mart 2018'de yürürlüğe girmiş, bekçi alım ve eğitim yetkileri Polis Akademisine aktarılmıştı.(AA)

AK Parti Çorum İl Başkanı Av. Mehmet Karadağ, Albayrak Caddesine bulunan esnafları ziyaret ederek bir süre sohbet etti ve taleplerini dinledi.

Başkan Karadağ'dan esnaf ziyareti

AK Parti Çorum İl Başkanı Av. Mehmet Karadağ, Albayrak Caddesine bulunan esnafları ziyaret ederek vatandaşların talep ve şikayetlerini dinledi.

AK Parti'nin seçimlere her zaman hazır olduğunu ve heran bir seçim olacakmış gibi sahada çalışmalarını sürdürdüklerini söyleyen İl Başkanı Karadağ, "AK Parti olarak her fırsatta esnaf ve halk ile birarada olmaya gayret ediyoruz. AK Parti'nin 17 yıllık iktidarındaki artan başarı ivmesinin altında yapılan hizmetlerle birlikte sahada yapılan çalışmaların yatmaktadır. Halkın arasında, halkla birlikte hem Türkiye'nin emin adımlarla hem 2023 hedeflerine ilerlemesini amaçlıyor hem de halkın taleplerini kendilerinden dinliyor, sıkıntılarını yerinde tespit etme imkanımız oluyor. 24 Haziran seçimlerinde istediklerini elde edemeyen dış güçler şimdi de Türkiye'nin ekonomisine darbe yaparak bizleri yıpratmaya, bölmeye, ekonomik baskı kurmaya çalışıyorlar, Bu baskıları da vatandaşlarımızın desteği ile atlatacağız. Vatandaşlarımız bu yapılan oyunların farkında her zaman olduğu gibi yine birbirimize kenetlenerek ülkemiz geleceği için gereğini yaparak güçlü Türkiye için mücadelemize devam edeceğiz. Esnafımıza bizlere karşı göstermiş oldukları misafirperverlik için teşekkür ediyorum" dedi.

AK Parti 17 yıldır halkın teveccühü sayesinde bugünlere geldiğini anlatan İl Başkanı Karadağ, "Halkımızın bu teveccühü bizlere enerji veriyor. Bizlerde AK Parti'nin temsilcileri olarak halkımızın bu teveccühüne layık olmaya gayret gösteriyoruz. Türkiye, Cumhuriyet tarihinin en fazla hizmetini AK Parti döneminde aldı. Yine Türkiye AK Parti ile günü kurtaran bir ülke olmaktan çıkarak geleceği planlayan, çevresindeki ülkelerin gündemlerini belirleyen bir ülke konumuna geldi" ifadelerini kullandı. (İHA)

Mehmed Karadağ, esnafa hayırlı işler dileklerini iletti.

Öz Şen İzmir
Lojistik Taşımacılık Kargo Dağıtım Dış Tic.Ltd.Şti
Soner AYDAR
Tel: 0364 224 64 46
Gsm: 0538 634 61 00 - 0549 794 91 00
Necmettin Erbakan Cad. No:66 ÇORUM

İSTANBUL AVRUPA YAKASI
Yenibosna Merkez Mah. Cemal Ulusoy Cad.
Asena Sk. No:17/1 Yenibosna/İSTANBUL
Tel: 0212 665 06 30 - 664 68 55
Gsm: 0549 794 90 98 - 0530 408 25 31

İSTANBUL ANADOLU YAKASI
ERDAL NAKLİYAT TAŞIMACILIK
Ferhatpaşa Mh. Aytaşı Sk. No:102/A
Ataşehir / İSTANBUL
Tel: 0216 471 43 17 / 0535 815 99 37 - 0553 870 69 07

ÇUHAK2060

ANKARA hattımız hizmete açılmıştır.
Sipariş vermek için irtibat numarası ve adresimiz

ANKARA ÖZER AKTİF HİZMET NAKLİYAT
100.Yıl Bulvarı 1180 Sk.No:36/G Ostim/ANKARA
Tel: 0312 385 63 84 - 0312 385 63 83
0536 962 53 06 - 0545 628 32 80

İZMİR ÖZ-ŞEN İZMİR LOJİSTİK
7401. Sk. No:13 /A BORNOVA
Tel: 0232 373 25 05 - 0232 373 42 02 - 0530 408 25 47

KAYSERİ KAÇERLER NAKLİYAT
Ambar Mh. Nakliyeciler Sitesi No:19
Tel: 0352 327 36 02 - 0536 294 35 99

SAMSUN ÖZTAŞ NAKLİYAT
19 Mayıs Sanayi Sit. 71. Sk. No:56 SAMSUN
Tel: 0362 266 57 69 Gsm: 0530 555 16 88

SRC5 Tehlikeli Madde Taşımacılığı Sınavı

1 Aralık 2018 tarihinde yapılacak
Tehlikeli Madde Güvenlik Danışmanlığı Sınavı'na
girebilmek için en geç 6 Ekim 2018 Cumartesi gününe
kadar kayıt yaptırmak gereklidir.
Tehlikeli Maddelerin Karayoluyla taşınması
kapsamında faaliyet gösteren işletmelerin
Tehlikeli Madde Güvenlik Danışmanı
istihdam etmesi veya hizmet satın alması zorunludur.
SRC5 Tehlikeli Madde Taşımacılığı Sınavı
1 Aralık 2018 tarihinde yapılacaktır.
Bu sınava girebilmek için en geç
6 Ekim 2018 Cumartesi gününe
kadar kayıt yaptırmak gereklidir.

Zirve Sürücü Kursu

Sürücü Eğitiminde Maksadımız
Kuralları Bilen Ve
Uygulayan Sürücü Yetiştirmektir..

Zirve Sürücü Kursu-İşmakina-SRC1-SRC2-SRC3-SRC4-SRC5-TMGD

Tel 0364 212 22 25

Çöplü Mah. Osmancık Cad. Ölçek İşhanı Kat:3 ÇORUM

ÇUHAK2100

Kore gazisine anlamlı ziyaret

İl Sağlık Müdürü Dr. Ömer Sobacı, Kore gazisi Osman Özsoy'u geçmiş olsun dileklerini iletti.

Ziyarette Gazi Osman Özsoy' un evde sağlık hizmetleri kapsamında muayenesi ve tedavisi yapıldı.

İl Sağlık Müdürü Dr. Ömer Sobacı 19 Eylül Gaziler Günü nedeniyle evde sağlık hizmeti alan Kore gazisi Osman Özsoy'u ziyaret ederek, Gaziler Günü'nü kutladı.

İl Sağlık Müdürü Uzm. Dr. Ömer Sobacı beraberinde, Kamu Hastaneleri Hizmetleri Başkanı Dr. İhsan Demirbaş, Evde Sağlık Hizmetleri İl Koordinatörü Uzm. Dr. Kazım Çebi ve Evde Sağlık Hizmetleri ekibi ile birlikte Gaziler Günü nedeniyle Kore Gazisi Osman Özsoy'u ziyaret etti. Ziyarette Gazi Osman Özsoy' un evde sağlık hizmetleri kapsamında muayenesi ve tedavisi yapıldı. Sobacı, Gazi Osman Özsoy' un 19 Eylül Gaziler Günü'nü kutlayarak çiçek takdim etti. (Haber Merkezi)

İl Sağlık Müdürü Dr. Ömer Sobacı, Kore gazisi Osman Özsoy'a çiçek takdim etti.

Şahin gazileri unutmadı

Çorum Şoförler ve Nakliyeciler Odası Başkanı Tahsin Şahin, Muharip Gaziler Derneği'ni ziyaret ede etti.

Tahsin Şahin ziyarette dernek üyeleri ile sohbet etti.

Çorum Şoförler ve Nakliyeciler Odası Başkanı Tahsin Şahin, her yıl olduğu gibi bu yıl da Gaziler Günü'nde Muharip Gaziler Derneği'ni ziyaret ederek, Dernek Başkanı Muharrem Gül ile görüştü.

Yapılan açıklamaya göre, vatan uğruna şehit olan ve şehit olmayı göze alan gazilerin sayesinde Türkiye'nin günümüze kadar geldiğini belirten Şahin, Gül'ün ve yönetim kurulu üyelerinin Gaziler Günü'nü kutladı. Her zaman şehit yakınları ve gazilerin yanında olduklarını dile getirerek, "Bu topraklar, şehitlerimizin kanı ve gazilerimizin gösterdiği mücadelelerle vatan oldu. Şehit yakınları ve gaziler için ne yapılsa azdır." dedi.

'SİZLERLE GURUR DUYUYORUZ'

Şahin, uğruna büyük bedeller ödenerek kazanılan vatanın, şehit ve gazilerin en kutsal emaneti olduğunu vurgulayarak, "Milletimizin özgürlüğü için canlarını seve seve ortaya koyan bu kahramanlarımızla ne kadar övünsek azdır. Aziz vatanımızın bağımsızlığı ve bölünmez bütünlüğünü korumak için cepheden cepheye koşan, bu uğurda şehit olmayı göze alan gazilerimiz, ülkemizin medarıftıharı, vatanseverliğin ve kahramanlığın yaşayan abideleridir. Gazilerimiz vefanın, sadakatin, vatan sevgisinin ve bağımsızlık tutkusunun simge ve zirve isimleridir" şeklinde konuştu.

GAZİLER ANILARINI PAYLAŞTI

Muharip Gaziler Derneği Başkanı Muharrem Gül ise sivil toplum kuruluşları arasında Şoförler ve Nakliyeciler Odası'nın kendileri için ayrı bir yeri olduğunu ifade ederek, "Tahsin Şahin başkanımız sağolsun her yıl bizleri ziyaret ederek yanımızda olduğunu gösteriyor. Bu yakın ilgi ve alakasından dolayı tüm gazilerimiz adına Şoförler ve Nakliyeciler Odası Başkanımız Sayın Tahsin Şahin'e teşekkür ediyoruz" dedi.

Ziyaret sırasında 90 yaşındaki Kore Gazisi Rıza Kabasakal ile 87 yaşındaki Kore Gazisi Ömer Yavuz da hazır bulundu. (Haber Merkezi)

Etkinlik Yıldız Park Düğün Salonunda yapıldı.

Çorum Çoruh Sosyal Yardımlaşma Derneği'nden mevlid

M.BURAK YALÇIN

Çorum Çoruh Sosyal Yardımlaşma Derneği mevlidi şerif programı düzenledi.

Önceki akşam Yıldız Park Düğün Salonu'nda gerçekleşen mevlit programına Dernek Başkanı Nuri Zorlu, yönetim kurulu ve dernek üyeleri katıldı.

Programda kısa bir konuşma yapan Çorum Çoruh Sosyal Yardımlaşma Derneği Başkanı Nuri Zorlu birlik ve beraberlik adına hem de şehitlerimiz ve vefat eden dernek üyeleri için mevlidi şerif programı düzenlediklerini belirterek yemeğe katılanlara teşekkür etti.

Kur'an-ı Kerim tilavetinin ardından program sona erdi.

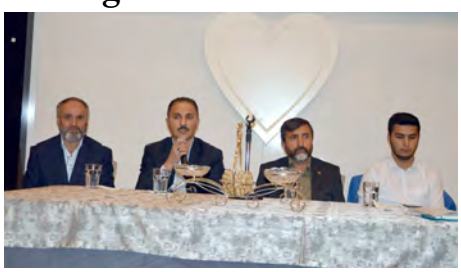

Programda Kur'an-ı Kerim okundu.

Etkinlikte şehitler ve vefat eden dernek üyeleri için mevlidi şerif okundu.

Şekerbank'tan esnafa Ahilik Kredisi

Şekerbank Çorum Şubesi tarafından bu yıl 31.'sini kutladığımız Ahilik Haftası dolayısıyla esnaf ve sanatkarlara 24 aya varan vadelerle Ahilik Kredi imkânı sunuldu.

Yapılan açıklamaya göre, Ahilik Kredisi ile ilgili bilgi vermek amacıyla beraberinde Ticaret Portföy Yöneticisi Dilek Arslan'la birlikte ÇESOB Başkanı Recep Gür'ü ziyaret eden Şekerbank Çorum Şubesi Müdürü Nuri Doğan, bu yıl kutlanan Ahilik Haftası için Eylül ayı sonuna kadar esnafa özel 24 aya varan vadeler ve 3 aya kadar taksit erteleme seçeneği ile geleneksel kredi kampanyası başlattıklarını söyledi.

"Dayanışmanın ruhu Şekerbank'ta! Kredinizi şimdi alın, 2019'da ödemeye başlayın" diye konuşan Doğan, esnaf ve sanatkarları 150 bin TL üst limitli taksitli krediyi kullanmak için şubelerine beklediklerini kaydetti.

Ziyaretten duyduğu memnuniyeti dile getiren ÇESOB Başkanı Recep Gür ise, esnafın içinde bulunduğu zor günlerde kredi imkanı sunan Şekerbank yöneticilerine ayrıca teşekkür etti. (Haber Merkezi)

Şekerbank yetkilileri Recep Gür'ü ziyaret etti.

Oğuzlar festivali haftaya

Oğuzlar Belediyesi tarafından 16.'sı gerçekleştirilecek Ceviz Festivali ve Karakucak Güreşleri, haftaya başlayacak.

100. Yıl Atatürk Parkı'nda saat 14.00'te yapılacak festival açılışı ve kortej yürüyüşünün ardından 14.30'da Cumhuriyet Meydanı'nda gösteriler yapılacak. Saat 19.00'da ise Oğuz Yılmaz, Nergiz Ay ve Serap Şan'ın sahne alacağı halk konseri başlayacak.

Festivalin olmazsa olmazı Karakucak Güreşleri, haftaya Cumartesi saat 10.00'da Oğuzlar pazar yerinde yapılacak. Ödül töreni ise saat 15.00'te gerçekleştirilecek. (Haber Merkezi)

Ahilik Sofrası'nda buluştular

Yemek programı Yılın Ahisi Şahin Yıldırım'ın sahibi olduğu işletmede yapıldı.

Yemekte vefat eden tüm esnaflar için dua edildi.

Programa protokol üyeleri ile esnaflar katıldı.

31. Ahilik Haftası kutlama etkinlikleri kapsamında protokol ve Ahilik Haftası Komite üyelerine güveç ikramında bulunuldu.

Yılın Ahisi Şahin Yıldırım'ın sahibi olduğu Yıldırım Torna'da gerçekleştirilen yemeğe, AK Parti Çorum Milletvekili Erol Kavuncu, CHP Çorum Milletvekili Tufan Köse, Belediye Başkanı Zeki Gül, Ticaret İl Müdürü Fikret Yıldırım, AK Parti İl Başkanı Mehmet Karadağ, AK Parti Merkez İlçe Başkanı Erhan Akar, CHP Merkez İlçe Başkanı İsmail Kalender, ÇESOB Başkanı Recep Gür, Birlik Yönetim Kurulu üyeleri, Esnaf Odası Başkanları ve çok sayıda esnaf katıldı.

Yapılan açıklamaya göre, protokol üyeleri ahi sofrasında bulunmaktan dolayı duydukları memnuniyeti dile getirerek, Yılın Ahisi seçilen Şahin Yıldırım'a teşekkür ettiler. Konuşmalarında Ahiliğin önemine değinen protokol üyeleri, birlik ve beraberliklerinin daim olmasını temenni ettiler.

ÇESOB Başkanı Recep Gür ise, Ahi sofrasına katılan herkese teşekkür ederek, ahilik geleneğini sürdürmenin gayreti içerisinde olduklarını söyledi ve kutlamalarda emeği geçen başta Vali Necmeddin Kılıç ve Belediye Başkanı Zeki Gül olmak üzere herkese teşekkür etti. Konuşmaların ardından ise hep birlikte yemek yenilerek sofra duası yapıldı. Yemekte ayrıca AK Parti İl Başkanı Mehmet Karadağ, Halk Bankası tarafından kısa zamanda Esnaf Kredi ve Kefalet Kooperatifleri aracılığıyla esnaf ve sanatkarların kredi alma sorunlarının aşılacağını müjdeledi.
(Haber Merkezi)

Belediye Engelli Eğitim ve Rehabilitasyon Merkezi'nin özel donanımlı aracı.

'Engel Olma Destek Ol'

Çorum Belediyesi Engelli Eğitim ve Rehabilitasyon Merkezi tarafından Avrupa Hareketlilik Haftası nedeniyle 'Engel Olma Destek Ol' sloganıyla bir farkındalık etkinliği gerçekleştirildi.

Belediye Basın Biriminden yapılan açıklamaya göre, Avrupa Hareketlilik Haftası etkinlikleri kapsamında düzenlenen farkındalık etkinliğinde engelli bireylerin hareketlerinin kısıtlanmaması adına engelli rampalarına araç park edilmemesi gerektiğine vurgu yapıldı.

Çorum Belediyesi Engelli Eğitim ve Rehabilitasyon Merkezi öğrencileri tarafından düzenlenen programda Belediyenin engelleri kaldırmak adına yaptığı engelli servisi uygulamasına da değinildi. Engelli bireylerin hareketliliğini esas alarak onlara yeni yaşam alanları sunan Engelli Eğitim ve Rehabilitasyon Merkezi kursiyerleri, Avrupa Hareketlilik Haftası vesilesiyle bir çağrıda bulundu ve hareketlerinin kısıtlanmaması için "Engel Olma Destek Ol" dediler.
(Haber Merkezi)

Engelli bireylerin hareketlerinin kısıtlanmaması adına engelli rampalarına araç park edilmemesi gerektiğine vurgu yapıldı.

Engelli Eğitim ve Rehabilitasyon Merkezi öğrencilerinin ulaşımı engelli servisi ile yapılıyor.

'Kerbela, mazlumla zalimin mücadelesi'

Hacı Bektaş Veli Anadolu Kültür Vakfı Çorum Şubesi Başkanı Nurettin Aksoy Dede, Umut Radyo'da Uğur Çınar'ın konuğu oldu.

Hacı Bektaş Veli Anadolu Kültür Vakfı Çorum Şubesi Başkanı Nurettin Aksoy Dede, önceki gün Umut Radyo'da yayınlanan ' Muharrem Sohbetleri' programının stüdyo konuğu oldu.

Uğur Çınar'ın hazırlayıp sunduğu programda konuşan Aksoy, "Kerbela'yı anmak, zulme karşı Hakk'ın bayrağını göndere çekmektir. Kerbela, tarihte bir kırılma noktası olmuştur. Kerbela iyi ile kötünün, zalim ile mazlumun, Hakkın ve batıl olanın hesaplaşmasıdır" dedi.

Yapılan açıklamaya göre, Kerbela'yı anmanın sadece matem süresince olmaması gerektiğini belirten Nurettin Aksoy dede, "Elbette bu günlerde yoğunluk var ve olmalıdır da. Kerbela davası mazlum ile zalimin, aydınlıkla karanlığın mücadelesidir. Ve insanlık var olduğu müddetçe de olacaktır." ifadesini kullandı.

Aksoy, bugün saat 16.00'da vakıf merkezinde Aşure günü etkinliği düzenleyeceklerini, 17.30'da lokma dağıtımının yapılacağını ve 18.30'da da Muharrem Temiz Dede'nin katılımlarıyla İmam Zeynel Abidin'in Kerbela katliamından sağ olarak kurtulması anısına 'Şükrancalık Cemi"nin gerçekleştirileceğini belirterek, şunları söyledi: "İmam Hüseyin, hakkı, hukuku, mazlumu, insani olanı temsil etmektedir. Yezid ise barbarlığı, vahşeti, karanlığı temsil etmektedir. Yezidin bütün tekliflerini reddeden İmam Hüseyin, "Yezid gibi bir fasıka boyun eğmeyeceğim. Kesilmiş başım bile Yezid'e biat etmeyecektir" diyerek tarihe not düşmüştür. Bu duruş Kerbela'dan günümüze kadar Yezid zihniyeti karşısında ezilen, horlanan, katledilen mazlumların yoluna ışık, ellerinde biat etmemenin bayrağı olarak dalgalanmıştır." (Haber Merkezi)

CHP'de yerel seçim değerlendirmesi

CHP Çorum İl Başkanı Hasan Eray Tüfekçi, ilçe başkanlarıyla birlikte gerçekleştirdiği toplantıda, yerel seçimler ve muhtemel belediye başkan adayları hakkında görüştü.

Partiden yapılan açıklamaya göre, CHP Çorum İl Başkanı Hasan Eray Tüfekçi başkanlığında gerçekleşen toplantıya CHP Çorum Milletvekili Tufan Köse ve ilçe başkanları katıldı. Toplantının ana gündemi yerel seçimler ve muhtemel adaylar ve aday belirleme yöntemleri ve seçim stratejileri oldu.

Tüfekçi, yerel seçimlerde başarılı olmak ve CHP belediyelerinin sayısını artırmak için büyük özveri ve fedakarlıkla çalışacaklarını dile getirirken, ilçe başkanları da ilçedeki olası adaylar ve seçim bölgeleri hakkında bilgi verdiler.
(Haber Merkezi)

CHP Çorum İl Teşkilatı seçimler öncesi değerlendirme yaptı.

Sungurlu Devlet Hastanesi'nde ilk Varikosel ameliyatı yapıldı

FATİH BAŞTAR

Sungurlu Devlet Hastanesi Üroloji Bölümü tarafından ilçede ilk defa Varikosel ameliyatı yapıldı.

İlçede ilk defa gerçekleştirilen Varikosel ameliyatı uzman hekim kadrosu ile başarıyla gerçekleştirdi.

Konu ile ilgili İl Sağlık Müdürlüğü'nden yapılan açıklamada; "Varikosel, testislerin etrafındaki toplardamarların geri dönüşsüz genişlemesi ile ortaya çıkan bir durumdur. Toplardamar kanının testisler etrafında göllenip ısı değişikliği oluşturması, testislerde kaliteli sperm yapımını bozarak kişinin çocuk sahibi olmasını engelleyebilmektedir. Bu durum tıp dilinde infertilite olarak tanımlanır.

Varikosel genel nüfusun yaklaşık %15'inde görülen bir patolojidir. Çocuk sahibi olamayan erkeklerin yaklaşık %35'inde birincil neden olarak, yaklaşık %75-81'inde ise ikincil neden olarak karşımıza çıkmaktadır. Varikosel, erkek infertilitesinin sık görülen önemli bir nedenidir. Bu yüzden tedavisi önem arzeder. Varikosel tedavisi cerrahidir. Varikosel cerrahisi testisler etrafında ısı artışına neden olup sperm yapımını bozan genişlemiş toplardamarların bağlanıp kesilmesini, bu işlem yapılırken atardamar ve lenf damarlarının ise korunmasını içerir. Bu işlem genellikle kasık bölgesinden bir kesi yardımı ile gerçekleştirilir. Mikroskop yardımı ile bu operasyonun gerçekleştirilmesi, genişlemiş toplardamarların daha net tespiti, lenf damarlarının ve atardamarın net görülerek korunmasını sağlamıştır. Böylece operasyon başarısı geleneksel yöntemlere göre hayli artmıştır.

Hastanemiz üroloji bölümünde varikosel ameliyatı (mikroskop yardımı ile varikoselektomi operasyonu) başarı ile gerçekleştirilebilmektedir." denildi.

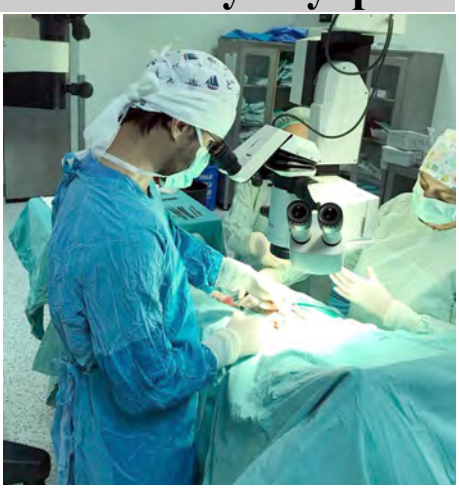
Varikosel ameliyatı uzman hekim kadrosu ile başarıyla gerçekleştirdi.

Varikosel genel nüfusun yaklaşık %15'inde görülen bir rahatsızlık.

Ortak yapılacak projeleri istişare ettiler

Ortaköy Belediye Başkanı Taner İspir, Hitit Üniversitesi Rektörü Prof. Dr. Reha Metin Alkan'ı ziyaret etti.

Ortaköy'de yapılacak olan tarihi ve turistik projelerin görüşüldüğü ziyarette Ortaköy Belediye Başkanı Taner İspir, üniversitenin gerçekleştirdiği başarılı çalışmaları yakından takip ettiklerini ve birlikte ortak çalışmalar yapmaktan büyük mutluluk duyacaklarını ifade ederek Çorum'a sağladığı katkılardan dolayı Rektör Prof. Dr. Alkan'a teşekkür etti. Hitit Üniversitesi olarak ikili iş birliklerini çok önemsediklerini ve ortak çalışmalara her zaman açık olduklarını dile getiren Rektör Prof. Dr. Alkan da üniversitenin bölgesine, iline ve ilçelerine katma değer sağlayacak çalışmalar yapmaya devam edeceğini belirterek Ortaköy Belediye Başkanı Taner İspir'e çalışmalarında başarılar diledi. (Haber Merkezi)

Ortaköy Belediye Başkanı Taner İspir, Rektör Alkan'ı ziyaret etti.

Kebap Buharaevler Mahallesi'nde açılan bir işletmede yapıldı.

19 metrelik Adana kebabı

Çorum'da bir restoranın açılışında yapılan 19 metre uzunluğunda Adana kebabı ilgi gördü.

Buharaevler Mahallesi'nde 5 genç işletmeci tarafından hizmete sunulan restoranın açılışı dolayısıyla, Çorum'un plaka koduna ithafen 19 metre uzunluğunda Adana kebabı hazırlandı.

Kebap ustası Salih Oral tarafından 10 kişilik ekiple 25 kilogram malzeme kullanılarak yaklaşık 1,5 saatte hazırlanan kebap, caddeye kurulan mangalda pişirildi.

Yaklaşık 15 dakikada pişirilen kebap, daha sonra açılışa katılan davetliler ile vatandaşlara ikram edildi.

Kebap, yaklaşık 15 dakika içerisinde tüketildi.

Oral, gazetecilere yaptığı açıklamada, 30 yıldır kebap ustası olduğunu belirterek, "Bugün açılış için 19 metre uzunluğunda kebap yapalım istedik. Etlerimizin tamamını Adana'dan getirdik. 300 kişilik malzeme kullandık. Gerçek Adana lezzetini Çorum'a getirdik." dedi.

Açılış törenine CHP Çorum Milletvekili Tufan Köse, Belediye Başkanı Zeki Gül, İl Müftüsü Ahmet Akın, AK Parti İl Başkanı Mehmet Karadağ ve Çorum Ticaret ve Sanayi Odası Başkanı Çetin Başaranhıncal'ın yanı sıra davetliler katıldı.(AA)

Kebabı vatandaşlar

Kebap ustası Salih Oral tarafından 10 kişilik ekiple hazırlandı.

Kebap, yaklaşık 15 dakika içerisinde tüketildi.

Diyanet İşleri Başkanı Erbaş'tan Turgut Aslan'a ziyaret

Diyanet İşleri Başkanı Prof. Dr. Ali Erbaş, 15 Temmuz gecesi gazi olan Emniyet Genel Müdürlüğü Terörle Mücadele eski Daire Başkanı hemşehrimiz Turgut Aslan'ı evinde ziyaret etti.

Diyanet İşleri Başkanı Erbaş, ziyarette geçmiş olsun dileklerinde bulunarak Aslan'ın Gaziler Gününü kutladı.

Diyanet İşleri Başkanı Ali Erbaş, hemşehrimiz Turgut Aslan'ı Gaziler Günü nedeniyle ziyaret etti.

Başkan Erbaş, gaziliğin önemli bir mertebe olduğunu ifade ederek, "Allah bütün şehitlerimize rahmet eylesin. Gazilerimize acil şifalar ve hayırlı, uzun ömürler nasip eylesin" dedi.

İnsanın bu dünyada yaptıklarının ahirette mutlaka karşısında çıkacağını belirten Başkan Erbaş, "İnşallah sizin gaziliğiniz, daha önce memleketimiz ve milletimiz için yapmış olduğunuz fedakarlıklar amel defterinizde karşınıza çıkacak" diye konuştu.

Başkan Erbaş, Diyanet olarak din istismarı ile mücadele kapsamında tüm Türkiye'de programlar düzenleyerek FETÖ ve DEAŞ'ı anlattıklarını, insanları aydınlattıklarını kaydetti.

TEM eski Daire Başkanı Turgut Aslan ise ziyaretten duyduğu memnuniyeti dile getirerek Başkan Erbaş'a teşekkür etti.

Aslan'ın 2015'te hacca gitmek için tüm hazırlıklarını tamamladıklarını ama görev dolayısıyla gidemediğini ifade etmesi üzerine Başkan Erbaş, Aslan'a "Önümüzdeki yıl 'biz hazırız' dediğiniz zaman biz sizi hacca götürürüz inşallah" dedi.
(Haber Merkezi)

Ali Erbaş, Turgut Aslan'a Türk Bayrağı ve Kur'an-ı Kerim hediye etti.

Köyde ahır yangını

Sungurlu'da çıkan yangında 2 ahır ile 1 tandırlık kullanılmaz hale geldi.

Edinilen bilgilere göre yangın ilçeye bağlı Ekşi Elma Köyü'nde meydana geldi. Kamber Ahıska'ya ait evin tandırlık bölümünde henüz bilinmeyen bir nedenden dolayı yangın çıktı. Kısa sürede büyüyen yangın bitişikteki ahırlara sıçradı. Ahırdan dumanların yükseldiğini gören ev sahibi ve köylüler durumu itfaiyeye bildirdi. Kısa sürede olay yerine giden Sungurlu Belediye İtfaiye ekipleri yangına müdahale etti. Yangında bir ahır ile tandırlık tamamen yanarak kullanılmaz hale gelirken bir ahırında çatısı yandı.

Olayla ilgili olarak başlatılan soruşturma devam ediyor. (İHA)

Yangında 2 ahır ile 1 tandırlık kül oldu.

Olay Ekşi Elma Köyü'nde meydana geldi.

Kuaför Sevda Tuzcu ve ekibi

Öğrencilere bir ay ücretsiz kuaför hizmeti

Kuaför Ulukavak Mahallesi'nde hizmert veriyor.

Çorum'da bir bayan kuaförü, yeni eğitim öğretim yılının başlaması dolayısıyla kız öğrencilere 1 ay boyunca ücretsiz hizmet verecek.

Ulukavak Mahallesi'nde bayan kuaförlüğü yapan Sevda Tuzcu, AA muhabirine yaptığı açıklamada, 2018-2019 eğitim öğretim yılının iki gün önce başladığını, kendisinin de ailelerin ve öğrencilerin heyecanına ortak olmak istediğini söyledi.

Sevda Tuzcu

Bu dönemde ailelerin çocukları için kıyafet ve kırtasiye malzemeleri başta olmak üzere çeşitli ihtiyaçları bulunduğuna dikkati çeken Tuzcu, "Ekonomik açıdan ailelerimizi bir nebze olsun rahatlatmak, en azından çocuklarımızın kuaför ihtiyaçlarını karşılayarak destek olmak istedim. Ben 30 yıldır kuaförlük yapıyorum. Lise mezunuyum ve çok zor şartlar altında okudum. Çocuk okutmanın zorluklarını iyi biliyorum. Bu nedenle çorbada bizim de tuzumuz olsun istedim." ifadesini kullandı.

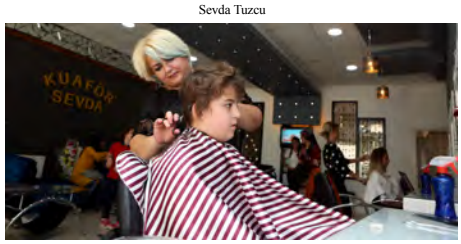

Kuaför kız öğrencilere 1 ay boyunca ücretsiz hizmet verecek.

Kız çocuklarının kuaför ihtiyaçlarını bir ay boyunca ücretsiz karşılamaya karar verdiğini belirten Tuzcu, bu kararın sosyal medya hesaplarından duyurduğunu anlattı.

Paylaşımlarının ardından birçok arkadaşından destek aldığına işaret eden Tuzcu, onların da çabalarıyla kampanyanın daha fazla duyurulmasını sağladığını kaydetti.

Kampanyayı bir hafta sürdürmek istediğini ancak ailelerin okul ve kırtasiye alışverişine öncelik verdiği için süreyi bir aya çıkardığını dile getiren Tuzcu, "Eğitim öğretim için herkes bir şeyler yapmalı. İnşallah her yıl bunu sürdüreceğim. Ömrümüzün yettiği kadar da devam edeceğim. Tek isteğim gençlerimiz başarılı olsun." dedi.

Kampanyadan yararlanan 12. sınıf öğrencisi Selma Canbolat da Tuzcu'ya teşekkür ederek, yaptığı davranışın örnek olması gerektiğini söyledi.

İkinci sınıfa giden kızını kuaföre getiren Nuran Saçmacı da yeni eğitim öğretim yılı öncesinde bu tür güzel davranışların çoğalmasını temenni etti.(AA)

Çorum'da konut satışları düştü

FATİH BATTAR

TÜİK Samsun Bölge Müdürlüğünden yapılan açıklamaya göre 2018 yılı Ağustos ayı itibariyle Çorum ilinde toplam konut satışları bir önceki yılın aynı ayına göre %5,6 ve bir önceki aya göre %13,9 oranında azalarak 677 adet oldu.

Türkiye İstatistik Kurumu Samsun Bölge Müdürlüğü 2018 yılı Ağustos ayı Konut Satışı İstatistiklerinden "Çorum ili konut satışı" konusunda bir basın bülteni hazırladı.

AĞUSTOS'TA 677 KONUT SATILDI

Çorum ili 677 konut satışı ile Türkiye genelindeki toplam konut satışlarından %0,6'lık pay alarak 38'inci sırada yer aldı. Türkiye genelinde konut satışları 2018 Ağustos ayında bir önceki yılın aynı ayına göre %12,5 oranında azalarak 105 154 oldu. Konut satışlarında, İstanbul 15 262 konut satışı ve %14,5 ile en yüksek paya sahip oldu. Satış sayılarına göre İstanbul'u, 9 291 konut satışı ve %8,8 pay ile Ankara, 5 064 konut satışı ve %4,8 pay ile İzmir izledi. Konut satış sayısının düşük olduğu iller sırasıyla 14 konut ile Hakkari, 23 konut ile Ardahan ve 59 konut ile Bayburt oldu.

Çorum'da Ağustos ayında toplam 677 konut satıldı.

KONUT SATIŞINDA 38. SIRADAYIZ

2018 yılı Ağustos ayında Çorum'daki ipotekli konut satışı sayısı 85 adet oldu. 2018 yılı Ağustos ayında Çorum'da satılan konutların %12,6'sı ipotekli olarak satıldı ve ipotekli satış oranının en fazla olduğu iller sıralamasına göre 30'uncu sırada yer aldı. Çorum'da 2018 yılı Ağustos ayı itibariyle bir önceki yılın aynı ayına göre ipotekli satılan konut sayısı %65,6 oranında azaldı. Türkiye genelinde ipotekli konut satışları bir önceki yılın aynı ayına göre %67,1 oranında azalış göstererek 12 743 oldu. Toplam konut satışları içinde ipotekli satışların payı %12,1 olarak gerçekleşti. İpotekli satışlarda İstanbul 2 082 konut satışı ve %16,3 pay ile ilk sırayı aldı. Toplam konut satışları içerisinde ipotekli satış payının en yüksek olduğu il %21,3 ile Artvin oldu.

2018 Ağustos ayında Çorum'da diğer satış türleri sonucunda 592 konut el değiştirdi. Çorum'da 2018 yılı Ağustos ayı itibariyle bir önceki yılın aynı ayına göre diğer satış türleri sonucunda el değiştiren konut sayısı %26 oranında arttı. Aynı dönemde Çorum ili toplam konut satışları içindeki diğer konut satışı payı (%87,4) sıralamasına göre 52'inci sırada yer aldı.

2018 Ağustos ayında Çorum'da satılan konutların 363 adedi ilk defa satılırken, 314 konut ise ikinci el konut satışı ile el değiştirdi TÜİK Samsun Bölge Müdürlüğünden yapılan açıklamaya göre Çorum'da toplam konut satışları içinde ilk satışların payı %54,6 iken; ikinci el satışlarının payı ise %45,4 olarak gerçekleşti. Türkiye genelinde ise konut satışları içinde ilk satışın payı %47,8, ikinci el satışı %52,2 oldu.

Basına nefes aldıracak kararlar

Basın İlan Kurumu (BİK) Genel Kurulu Anadolu Gazete Sahipleri Temsilcileri Mustafa Arslan, Nuri Kolaylı ve Şevket Erzen, yerel ve yaygın basına nefes aldıracak düzenlemelerin müjdesini verdiler.

BİK GENEL KURULU OLAĞANÜSTÜ TOPLANDI

BİK Genel Kurulu, yurt genelindeki resmi ilan yayınıyla alakalı yaklaşık 1.150 gazetenin üretim maliyetlerinde tasarruf etmelerine imkan tanımak maksadıyla daha önce Yönetim Kurulu'nun yapmış olduğu çağrı doğrultusunda dün Kurumun İstanbul Cevizlibağ'daki genel merkezinde olağanüstü toplandı.

Toplantıda son dönemlerde harici kaynaklarca ülkemiz ekonomisine yönelik manipülasyonlar sonucu dövizdeki önceden ön görülmeyen dalgalanmalardan tüm sektörlerde olduğu gibi olumsuz etkilenen resmi ilan yayınıyla alakalı gazetelere yükletilecek vecibelerde esneklik/kolaylık getirilmesi yönünde BİK mevzuatındaki asgari fiili satış adetleri ile asgari yüz ölçümü miktarına ilişkin maddeler yeniden düzenlendi.

BİK Yönetim Kurulunca Genel Kurula getirilen öneriler Genel Kurulun Hukuk, İlan, ve Mali komisyonlarında değerlendirilmesine müteakip sözü edilen komisyon görüşleri çerçevesinde Genel Kurul Üyelerince müzakere edilerek mevzuatın ilgili maddelerinin nihai metin hükümleri Olağanüstü Toplantıya katılan üyelerin oy birliğiyle kabul edildi.

Buna göre resmi ilan yayınıyla alakalı ülke genelindeki tüm gazetelerin yayın yerinin dışında basılabilmesi için gereken günlük satış miktarı ve yüzölçümü miktarına ilişkin Resmi İlan ve Reklamlar ile Bunları Yayınlayacak Süreli Yayınlar Yönetmeliğinin 48'inci maddesi ile Kurumun ve Valiliklerin görev alanındaki gazetelerin asgari yüzölçümü ve asgari fiili satış adetlerinin düşürülmesini düzenleyen Yönetmeliğin 63, 66, 76, 79 ve 84'üncü maddelerinde yapılan değişikliklerin Resmi Gazete'de yayımını müteakip yürürlüğe girecek.

ORTAK AÇIKLAMA

BİK Genel Kurulu Anadolu Gazete Sahipleri Temsilcileri Mustafa Arslan, Nuri Kolaylı ve Şevket Erzen, yaptıkları ortak açıklama ile olağanüstü genel kurulda alınan kararları kamuoyuna duyurdular.

Arslan, Kolaylı ve Erzen imzasıyla yapılan yazılı açıklamada şu bilgilere yer verildi:

"Basın İlan Kurumu Genel Kurulu Anadolu Gazete Sahipleri Temsilcileri olarak, gazetelerimiz açısından önem taşıyan bir dizi olumlu adımı atmanın ve bu gelişmeleri sizlerle paylaşacak olmanın mutluluğunu taşıyoruz.

Basın İlan Kurumu Genel Kurulumuz, Yönetim Kurulu'nun çağrısı ile bugün yaptığı olağanüstü toplantıda, yazılı basınımızın içinde bulunduğu sıkıntıların aşılmasında ciddi katkı sağlayacak kararlar aldı.

Mustafa Arslan, Nuri Kolaylı ve Şevket Erzen ortak açıklama yaptılar.

Basınımıza rahat bir nefes aldırma amacı taşıyan kararları şöyle özetleyebiliriz;

YÜZÖLÇÜMÜ DÜZENLEMESİ

Alt vasıflı gazeteler için 0,75 metrekare olan asgari yüzölçümü 0,60 metrekare, vasıflı gazeteler için 1,12 metrekare olan asgari yüzölçümü 0,90 metrekare, İstanbul, Ankara ve İzmir dışındaki Kurum Şubesi bulunan yerlerdeki gazeteler için 1,50 metrekare olan asgari yüzölçümü 1,12 metrekare, İstanbul, Ankara ve İzmir'de yayınlanan gazeteler için 2,25 metrekare olan asgari yüzölçümü ise 1,50 metrekare olarak belirlenmiştir.

Buna göre; normal gazete ebadı esas olmak üzere; İstanbul, Ankara ve İzmir'de 12 sayfa olan asgari yüzölçümü 8 sayfa, Kurum Şubesi bulunan diğer yerlerde ise 8 sayfa olan asgari yüzölçümü 6 sayfa olarak belirlenmiştir.

Valilik görev alanı ile Kurum Şubesi bulunan illerdeki ilçe gazetelerimiz çeşitli ebat makinelerde basılmaktadır. O nedenle sayfa olarak değil yüzölçümü olarak ifade durumundayız.

Alt-üst, sağ-sol kenar boşlukları 2,5 santimetreyi geçmemek üzere bir sayfanın en-boy çarpımının gazete sayfa sayısı ile çarpımı sonucu bulunacak metrekare yayın yerlerine göre yukarıda verdiğimiz asgari yüzölçümünde olması halinde mevzuatın gereği yerine getirilmiş olacaktır.

SATIŞ DÜZENLEMESİ

Resmi ilan yayınıyla ilgili gazetelerin asgari fiili satış adetleri % 20 oranında azaltılmıştır.

Buna göre; İstanbul'da yayınlanan gazeteler için 5.000 olan asgari fiili satış adedi 4.000; Ankara ve İzmir'de yayınlanan gazeteler için 3.000 olan asgari fiili satış adedi 2.400; Kurum Şubesi bulunan diğer illerdeki yayın yerlerinde 500 olan asgari fiili satış miktarı 400; Valilik görev alanı ile Kurum Şubesi bulunan yerlerdeki ilçe gazetelerinden asgari fiili satış adedi 250 olan gazetelerin satış miktarı 200, asgari fiili satış miktarı 100 olan gazetelerin satışlar miktarı ise 80 olarak belirlenmiştir.

Asgari satış miktarlarındaki bayi ve abone satış oranları eski hali ile korunmuştur. Buna göre; 80 satış yapması gereken gazetelerimiz en az 16 bayi (%20) ve 64 abone, 200 satış yapması gereken gazetelerimiz en az 40 bayi (%20) ve 160 abone; 400 satış yapması gereken gazetelerimiz en az 120 bayi (%30) ve 280 abone; 2.400 satış yapması gereken gazetelerimiz en az 960 bayi (%40) ve 1.440 abone; 4.000 satış yapması gereken gazetelerimiz de en az 2.000 bayi (%50) ve 2.000 abone satışı yapabilecektir.

Ayrıca, yayın yeri dışında baskı yapabilmek için 2.25 m2 yüzölçümü veya 1.000 adet satış gerekiyordu. O maddeyi de 1.5 m2 veya 800 adet satış olarak düzenledik.

SONUÇ OLARAK

Asgari fiili satışta gerçekleşen yüzde 20'lik azalma ile birlikte yüzölçümünde sağlanan yaklaşık yüzde 20 düşüş gazetelerimizin üzerindeki kâğıt, kalıp, aydınger/film ve boya masraflarını bu oranlarda düşürecektir.

Örneğin: Asgari yüzölçümü için gerekli olan 10 bobin ya da top için 2 bobin ya da top, asgari satış için gerekli 10 bobin ya da top için 2 bobin ya da top daha az harcanacaktır. Dolayısıyla 10 birimle yerine getirilen görev 4 birim avantajla 6 birimle tamamlanmış olacaktır.

Öte yandan gazetelerimizin yayınladığı resmi ilan ve reklamların toplumla buluşması, yönetimde aleniyet ve rekabetin oluşturulmasına aracı olmak gibi görevler de gazetelerimizce aksamadan yerine getirilmiş olacaktır.

Gerek Ağustos ayında yapılan ve 16 Eylül'de yürürlüğe giren düzenleme (detaylarını daha önce tarafımızca paylaşmıştı), gerekse bu gün kabul edilen düzenlemelerin hayırlı olmasını diliyor, Yönetim Kurulumuza, Genel Kurulumuza attığı bu isabetli adımlar için şükranlarımızı arz ediyoruz. BİK bürokratlarının bu süreçteki hızlı ve isabetli çalışmaları da teşekküre layıktır.

Kararlar Resmi Gazete'de yayınından sonra yürürlüğe girecektir. Asgari yüzölçümü ve satış miktarlarında düzenleme getiren kararların Resmi Gazete'de en kısa zamanda yayınlanarak yürürlüğe girmesi için ayrıca gayret göstereceğiz.

Temennimiz odur ki; vazgeçilmez bir kamu görevini yerine getirmekte olan yazılı basınımız hayatiyetini tehdit eden ekonomik zorluklara karşı bu tedbirlerle biraz olsun nefes alacaktır." **(Haber Merkezi)**

TSO Meclisi'ne yeni üye

RECEP MEBET

Ulaş A.Ş. Yönetim Kurulu Başkanı Arap Ballı, Çorum Ticaret ve Sanayi Odası (TSO) üyesi oldu.

Meslek komitelerinden 11. Grup'u temsilen TSO Meclisi'ne giren İsmail Hakkı Melendiz'in yerine, Ulaş A.Ş.'nin yeni Başkanı Arap Ballı getirildi.

Geçtiğimiz Pazartesi günü gerçekleşen Eylül Ayı Toplantısı'nda yerini alan Arap Ballı, katıldığı ilk oturumda TSO Yönetimi ve Meclis Üyeleri'yle tanıştı. TSO Meclis Başkanı Erol Karadaş ve Yönetim Kurulu Başkanı Çetin Başaranhıncal, Ballı'yı tebrik ederek başarı dilediler.

Karadaş ve Baraşanhıncal, Ballı'ya başarı dilediler.

Arap Ballı

Arap Ballı, katıldığı ilk oturumda TSO Yönetimi ve Meclis Üyeleri'yle tanıştı.

BAŞSAĞLIĞI

Çorum Ticaret Borsası Meclis Üyesi

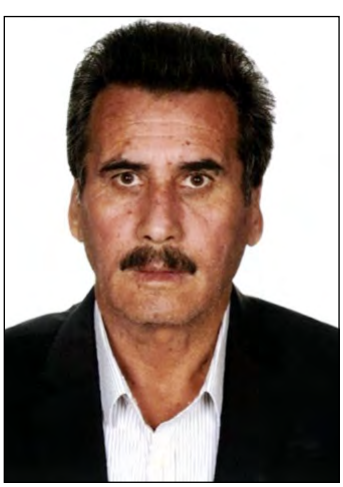

Fuat SARITAŞ'ı

kaybetmenin üzüntüsünü yaşıyoruz.

Merhuma Allah'tan rahmet, kederli ailesi ve yakınlarına başsağlığı dileriz.

ÇORUM TİCARET BORSASI MECLİSİ

Basın No:866266

‘Otomobilsiz Kent Günü’ etkinliği yapılacak

16-22 Eylül tarihleri arasında düzenlenen Avrupa Hareketlilik Haftası etkinlikleri kapsamında, yarın ‘Otomobilsiz Kent Günü’ etkinliği düzenlenecek.

Etkinlik hakkında bilgi veren Belediye Başkanı Zeki Gül, "Avrupa Hareketlilik Programı, 2002 yılından itibaren Avrupa'da halk sağlını ve yaşam kalitesini iyileştirmenin yanı sıra, hareketlilik ve kentsel yaşam alanını etkilemeye ve geliştirmeye yönelik çalışmalar yapan ve Avrupa Birliği Parlamentosu tarafından yürütülen bir program. Aynı zamanda bu hafta içerisinde yer alan programların amacında hava kirliliği gibi kentsel zorluklarla başa çıkabilmek için pratik çözümler sunma amacı da taşınıyor.

Çorum Belediyesi olarak bu yıl Avrupa Hareketlilik Haftası’na ‘Çeşitlendir ve Devam Et’ teması ile yola çıkan projeye şehrimizde destek veriyoruz. Cumartesi gününü ‘Otomobilsiz Kent Günü’ olarak ilan ettik. O gün Gazi Caddesi trafiğe kapatılacak. 15 Temmuz Hürriyet Meydanında saat 10.00'da toplanacağız. Çorum Belediyesi Mehter Takımımız eşliğinde Kent Meydanına kadar yürüyeceğiz ve oradan tekrar Saat Kulesi’ne geleceğiz. Burada masa tenisi, badminton, judo, teakwondo, karate, satranç gibi gösteri ve sportif faaliyetler yapılacak. Etkinliğimizde Altı Nokta Körler Derneği, Hitit Doğacılık Kulübü, Çorum Bisiklet Tutkunları, Basketbol Akademi Engelli Basketbol takımı da yerlerini alacak. Destek veren tüm kuruluşlarımıza teşekkür ediyorum" diye konuştu.
(Haber Merkezi)

‘Otomobilsiz kent günü’ etkinliği yarın yapılacak.

Belediye, aşure dağıtacak

Çorum Belediyesi, Muharrem ayı nedeniyle 6 farklı bölgede 15.000 aşure ikram edecek.

Belediye Başkanı Zeki Gül, “Gönülleri Kerbela çölü olmaktan kurtarmak için kardeşliğimiz, birliğimiz daim olsun. Aşure gününün İslam âlemi ve insanlık için huzura, felaha ve hayırlara vesile olmasını Allah'tan niyaz ediyorum. Hz. Hüseyin ve Kerbela şehitlerimizi rahmet, minnetle yâd ediyorum.” dedi.

Muharrem ayı nedeniyle hazırlayacakları 15 bin paket aşureyi bugün altı farklı bölgede dağıtacaklarını belirten Başkan Zeki Gül, “Belediye Yanı (Küçük Park), Milönü (Eti Lisesi Yanı), Yunus Emre Parkı Yanı, Özdoğanlar Sineması Yanı, Huzur Camii Yanı (Göğüs Hastalıkları Hastanesi Karşısı), Yazıçarşı Kavşağı'nda 21 Eylül 2018 Cuma günü saat 13.30'da dağıtımı yapılacak. Aşure ikram edeceğimiz stantlarımıza tüm hemşehrilerimizi bekliyoruz." diye konuştu. (Haber Merkezi)

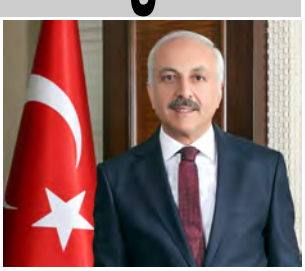

Zeki Gül

Makbule Ayaz resim sergisi açacak

Çorum Belediyesi, Çorumlular’ı birbirinden farklı kültürel ve sanatsal etkinliklerle buluşturmaya devam ediyor.

Yaptığı resimlerle adından bahsettiren usta ressam Makbule Ayaz, birbirinden değerli eserlerden oluşan sergisini Çorum Belediyesi Sanat Galerisi’nde açıyor.

Çorum Belediyesi Sanat Galerisinde ve özel koleksiyonlarda eserleri bulunan, kendine has tekniklerle çalışan ünlü ressam Makbule Ayaz'ın "Makbule Ayaz Resim Sergisi" isimli kişisel sergisi, 24 Eylül Pazartesi günü saat 15.00'de Çorum Belediyesi Sanat Galerisi'nde açılacak ve 29 Eylül cumartesi gününe kadar ziyaret edilebilecek.

Sergi 24 Eylül Pazartesi günü açılacak.

Belediye Başkan Yardımcısı Turhan Candan, Türkiye'nin değerli ressamlarından olan Makbule Ayaz'ın kişisel resim sergisine bütün Çorumluları davet etti. (Haber Merkezi)

Belediye Başkanı Zeki Gül, 19 Eylül Gaziler Günü dolayısıyla Çorum Muharip Gaziler Derneği'ni ziyaret etti.

Şehit ve gazilere saygı vurgusu

Belediye Başkanı Zeki Gül, 19 Eylül Gaziler Günü dolayısıyla Çorum Muharip Gaziler Derneği'ni ziyaret etti.

Belediye Başkanı Zeki Gül, Gaziler Günü ile ilgili açıklamada bulundu.

Belediye Basın Biriminden yapılan açıklamaya göre, Muharip Gaziler Derneği Başkanı Muharrem Gül ve gazilerin de yer aldığı ziyarette konuşma yapan Belediye Başkanı Zeki Gül, 19 Eylül Gaziler Günü'nü kutladı.

Mustafa Kemal Atatürk'e 19 Eylül 1921 tarihinde hem gazilik hem de mareşallik unvanının verilmesi nedeniyle Gaziler Günü'nün kutlandığını hatırlatan Belediye Başkanı Zeki Gül, "Gaziler Günü dolayısıyla gerçekleştirilen çeşitli etkinliklere katıldık. Allah vatandaşlarımızı ülkedeki şehit ve gazilere saygıdan uzak tutmasın. Bizim inancımızda evladını askere gönderen anne oğluna "haydi oğlum askere git ya şehit ol ya gazi" derler. 15-16 yaşındaki kınalı kuzularını Çanakkale'ye gönderen anneler neyse, 15 Temmuz'da da anneler aynısını yapmıştır. Ülkemizin bir tehlikeyle karşı karşıya kaldığını düşünen herkes Çanakkale'de, Dumlupınar'da, Sakarya'da ne yaptıysa 15 Temmuz'da da aynısını yapmıştır. Vatanı, milleti için kimisi şehit olmuş, kimisi gazi olmuştur. Ben tüm şehitlerimize rahmet diliyorum, yaşayan gazilerimize de aileleriyle hayırlı bir ömür diliyorum. Gazilerimizin Gaziler Günü'nü tebrik ediyorum" dedi.

Ziyaretin anısına hatıra fotoğrafı çekinildi.

Başkan Gül, Gaziler Derneği Başkanı Muharrem Gül’e çiçek takdim etti.

Belediye Başkanı Zeki Gül'ün ziyaretinden duyduğu memnuniyeti dile getiren Çorum Muharip Gaziler Derneği Başkanı Muharrem Gül Başkan Gül'e teşekkür etti.

Ziyarette Belediye Başkanı Zeki Gül'e Özel Kalem Müdürü İrfan Yiğit eşlik etti.
(Haber Merkezi)

Gündem Özel’e konuk olacak

Çorum Belediye Başkanı Zeki Gül, yarın, Kanal 5 televizyonunda yayınlanan ‘Aydın Tufan ile Gündem Özel’ programında canlı yayın konuğu olacak.

Belediye Basın Biriminden yapılan açıklamaya göre, Belediye Başkanı Zeki Gül, saat 14.30'da Kanal 5'te yayınlanan Aydın Tufan'ın hazırlayıp sunduğu Gündem Özel programında, Çorum'a yapılan yatırımlar, devam eden çalışmalar hakkındaki bilgi verecek.

Programı izlemek isteyenler, **www.kanal5.com.tr/canli-yayin/** adresinden izleyebilecekleri gibi TÜRKSAT uydusundan Frekans 12685, Sembol Oranı (Sembol Rate) 30000, Vertical (Dikey) Fec; 2/3 takip edebilirler.
(Haber Merkezi)

Başkan Gül, programda Belediyenin çalışmaları hakkında bilgiler verecek.

Sungurlu'da Gaziler Günü törenle kutlandı

Gazi Muzaffer Karaca

Ahmet Yasin Yıldız

Çorum'un Sungurlu ilçesinde 19 Eylül Gaziler Günü düzenlenen törenle kutlandı.

Atatürk Anıtı'nda düzenlenen programda bir konuşma yapan Garnizon Komutan vekili Astgm. Ahmet Yasin Yıldız, "Türk vatanı ve milletinin ebedi varlığını ve yüce Türk devletinin bölünmez bütünlüğünü muhafaza etmek amacıyla canını feda eden gazilerimize vefa duygusunun ifadesi olarak ülkemizde her yıl 19 Eylül Gaziler Günü olarak kutlanmaktadır" dedi.

Şiirlerin okunmasıyla devam eden programda 1974 Kıbrıs barış harekatı gazisi Muzaffer Karaca bir konuşma yaptı. Program, Sungurlu Şehit Aileleri ve Terör Mağdurları Derneği ziyaretinin ardından sona erdi.

Programa Sungurlu Kaymakamı Mitat Gözen, Garnizon Komutan vekili Astgm. Ahmet Yasin Yıldız, Belediye Başkan vekili Fazlı Koçak, Cumhuriyet Başsavcısı Emrah Özge Yelken, Şehit Aileleri ve Gaziler Derneği Başkanı Murat Bağıröz, siyasi parti temsilcileri, daire amirleri, gaziler ve yakınları katıldı. (İHA)

Tören Atatürk Anıtı'nda yapıldı.

Şehit Aileleri ve Terör Mağdurları Derneği ziyaret edildi.

Kutlama töreni Atatürk Anıtı'nda yapıldı.

Gaziler Günü'nü kutladılar

Bayat'ta Gaziler Günü çeşitli etkinlilerle kutlandı.

Törende bir konuşma yapan Bayat Kaymakamı Oğuzhan Ocak, gazilerin şehitlerle birlikte cumhuriyetin teminatı ve temel taşı olduğunu belirterek, "Vatan savunmasında şehit ve gazi olmak kadar güzel bir mertebe olamaz. Şehit nurlanmış, Gazi onurlanmış askerdir.Vatanımızın, devletimizin ve demokrasimizin müdafaası sırasında şehit olan vatan evlatlarımız ve kahraman gazilerimiz milletimizin baş tacıdır. Gazilerimiz ve şehitlerimizin geride bıraktıkları aileleri milletimizin en kutsal emanetleridir. Bu duygularla, bugün 97.'sini idrak ettiğimiz Gaziler Günümüzü tekrar tebrik ediyor, başta Cumhuriyetimizin kurucusu Gazi Mustafa Kemal Atatürk ve silah arkadaşları olmak üzere ebediyete intikal etmiş gazilerimizi ve aziz şehitlerimizi rahmet ve şükranla anıyor, gazilik mertebesi ile şereflenmiş hayatta olan gazilerimize de sağlıklı ve huzur dolu ömürler diliyorum" dedi.

Törene Belediye Başkanı Ekrem Ünlü, İlçe Emniyet Amiri Mustafa Akmaz, İlçe Jandarma Komutanı Kd. Bçvş. Ömer Hacıköylü, daire amirleri, gaziler ve şehit aileleri ile vatandaşlar katıldı. Program gaziler ve şehit aileleri onuruna verilen yemeğin ardından sona erdi. (İHA)

Bayat Kaymakamı Oğuzhan Ocak, gazilerle sohbet etti.

Bayat Kaymakamı Oğuzhan Ocak, Atatürk Anıtı'na çelenk sundu.

Sürücü ve yolculara ahilik leblebisi

Çorum'un Sungurlu ilçesinde, Ahilik Haftası etkinlikleri kapsamında Esnaf Oda Başkanları sürücü ve yolculara leblebi ikramında bulundular.

Sungurlu Esnaf Oda Başkanları Ankara-Çorum karayolu üzerindeki sanayi kavşağında Çorum istikametine giden sürücüleri durdurarak Ahilik haftası ile ilgili Leblebi ikramı ile birlikte Çorum ve Sungurlu Belediyesi tarafından hazırlanan çeşitli hediyeler verdiler.

Ahilik Haftası etkinlikleri kapsamında Terziler ve Berberler Odası Başkanı Mutlu Karslı, Kahveciler ve Lokantacılar Esnaf Odası Başkanı Erdal Kolaylı ve Madeni Sanatkarlar ve Benzeri Odalar Esnaf Odası Başkanı Hakkı Vargeloğlu, sürücülere Ahilik haftası ile ilgili Leblebi ikramında bulunarak, kazasız bir yolculuklar dilediler.

Esnaf Oda Başkanları yaptıkları açıklamada, "Esnaf Odaları olarak amacımız, esnaf ve sanatkarımıza bu ve buna benzer günleri sık sık yaşatmak ve hatırlatmaktır. Bu vesile ile başta Ahilik kavramının mimarı Ahi Evran ve ahrete göç etmiş tüm esnaf büyüklerimizi rahmetle yad ediyor. Bütün esnaf ve sanatkarlarımızın Ahilik haftasını, en derin saygılarımızla tebrik ediyoruz" dediler. (İHA)

Oda Başkanları sürücü ve yolculara leblebi ikram ettiler.

Bayatlı gazilere tören elbisesi

Bayat Kaymakamlığı tarafından ilçedeki gazilere tören kıyafeti dağıtıldı.

Bayat Kaymakamı Oğuzhan Ocak, geçtiğimiz günlerde ilçede yaşayan gazilerin kendisinden tören kıyafeti talebinin olduğunu belirterek, "Ülkemiz uğruna mücadele eden gazilerimizi özel günlerde temsil ederken bir standart içinde olmaları için sizlere yakışır birer tören elbisesi yaptırdık. Bundan sonra tüm resmi törenlerde gazilerimiz bu elbiseleri giyecekler. Gazilerimize verdiğimiz sözü bugün yerine getirmenin mutluluğunu yaşıyoruz. Bu vatan bize gazilerimizin emanetidir, şehit ailelerimiz ve gazilerimiz bizim baş tacı. Bugüne kadar olduğu gibi bundan sonra da her zaman yanlarında olmaya devam edeceğiz" dedi. (İHA)

Gaziler Bayat Kaymakamı Oğuzhan Ocak'ı ziyaret ettiler.

Ziyaretin anısına hatıra fotoğrafı çekinildi.

Takvim Yaprağı

11 MUHARREM 1440

Hicri Şemsi: 1397 Rümi: 08 Eylül 1434 Hızır: 139

21 2018 EYLÜL

Cuma günleri, Müslümanlara hayır, bereket, iyilik vardır. Hadîs-i şerîf

:: İlimizde namaz vakitleri ::

İMSAK	04.54	ÖĞLE	12.39	AKŞAM	18.48
GÜNEŞ	06.19	İKİNDİ	16.05	YATSI	20.07

Kore Savaşı için, askerlerimiz Güney Kore'ye gitti (1950) - Sultan II. Abdülhamîd Hân'ın doğumu (1842) - Dünya Barış Günü

ÖNEMLİ TELEFONLAR

ACİL TELEFONLAR

Alo Zabıta	153
Acil Yardım (Ambulans)	112
Yangın	110
Polis İmdat	155
Jandarma İmdat	156
Elektrik Arıza	186
Su Arıza	185
Telefon Arıza	121
ÇorumGaz Arıza	187
Tüketici Hattı	175
Bilinmeyen Numaralar	11811
Alo Orman	177
Alo Çevre	181
Cenaze İşlemleri	213 83 51
Özel Ambulans - Cenaze Hizmetleri	224 24 44
Alo Fetva (Müftülük)	190-2230720

HASTANELER

H.Ü. Erol Olçok Eğitim ve Araştırma Hastanesi	219 30 00

VEFAT EDENLER

1-Kılıçören Köyü'nden, Çorum Belediyesi'nden emekli Bekir KİRCİ ve Lastikçi Eyüp KİRCİ ile Ahmet ve Arif KİRCİ'nin annesi; Cahide KİRCİ.

2-Çorum Belediyesi çalışanı Marangoz Durşun ve Yasin ÖZDEN ile Marangoz Esnafından Turan ÖZDEN'in annesi; Remziye ÖZDEN.

3-Çayhatap Köyü'nden gelme, Sefa ve Sami SANCUR'un kardeşi, İbrahim ALTUN'un eşi, Burak ALTUN'un annesi; Dilek ALTUN.

4-Tolamehmet Köyü'nden gelme, Almanya'da ikamet eden Gazi ve Güllü YILMAZ'ın kızı, Hüseyin TÜRKOĞLU'nun eşi, Bektaş, Yasemin, Ertan ve Gazi TÜRKOĞLU'nun annesi, Halil, Aysel, Zeycan, Emine ve Necmi YILMAZ'ın ablası; Rasime TÜRKOĞLU.

5-Alaca'dan gelme, Metin ve Ali KİRAZ'ın babası, Seyfettin IŞIK'ın kayınpederi, Pazarcı Esnafından; Hüseyin KİRAZ.

Çorum Hakimiyet Gazetesi vefat edenlere Allah'tan rahmet aile ve yakınlarına başsağlığı diler.

NÖBETÇİ ECZANELER

E

GÖKGÖZ ECZANESİ
SERMİN GÖKGÖZ
(TEL: 234 66 13)
M.SİNAN MH. 5.CD. NO: 1/D - CUMA PAZARI KARŞISI - METROPOL YANI

ŞİFA ECZANESİ
SÜLEYMAN KOCA
(TEL: 226 32 70)
ÇÖPLÜ MAH. UÇ 3.SOK. NO:9-KUNDUZHAN SAĞLIK OCAĞI YANI

AVRO	Alış	7.2100
	Satış	7.3200
DOLAR	Alış	6.1700
	Satış	6.2700
ALTIN Gram	ALIŞ 236.84	SATIŞ 245.61

Not: Döviz - Altın fiyatları dünki mesai bitimine kadar alınan fiyatlardır.
İşlemleriniz için lütfen döviz bürolarından güncel döviz-altın bilgilerini alınız.

METEOROLOJİ

	Cuma	Cumartesi	Pazar
ÇORUM HAVA DURUMU	Parçalı Bulutlu	Parçalı Bulutlu	Parçalı Bulutlu
En Yüksek	27 Derece	28 Derece	29 Derece
En Düşük	8 Derece	9 Derece	10 Derece

Hayrettin Karaman

Ölüler dirileri işitmezler

Allah Teâlâ Kitabında, Peygamberine hitaben "Ölülere ses ve sözünü duyuramayacağını" açık ve kesin olarak ifade ediyor (Fâtır,22/ en-Neml, 80/ er-Rûm: 52).

Müfessirler bu âyetlerdeki ifadenin mecazi olduğunu, burada geçen "ölülerden" kâfirlerin kastedildiğini, inkarcılar akıl ve bedenlerini Allah'ın emir ve rızasına uygun olarak kullanmadıkları için ölü sayıldıklarını, Peygamberimiz nasıl ölülere sesini duyuramazsa aynı şekilde kâfirlere de duyuramayacağını söylüyorlar. Yani ifade mecazi de olsa sonuç "Peygamberimizin ölülere ses ve sözünü duyuramayacağı" gerçeğinin ifadesi oluyor.

Allah murad ederse peygamberlerini canlı cansız varlıklarla konuşturur, ama bu onların tabii bir hal ve yetkileri değildir, mucizedir, istisnâî bir durumdur.

Genel olarak bırakın diğer insanları Peygamberimizin bile ölülere ses ve sözünü duyuramayacağını üç önemli müfessirden nakledeceğim:

Fahreddin Râzî, Fâtır suresi 22. âyetin tefsirinde:

Kâfirler Allah'ın Peygamberine gönderdiği vahyini duyma bakımından ölülerden daha aşağı durumdadırlar. Allah ölülere duyurur, Peygamber duyuramaz. Allah bu âyette Peygamberini teselli ediyor, "Dilerse taşa bile kendini dinletebileceğini, bu kudreti ile ölülere de dinlettiğini, ama Peygamberinin kabirdekilere duyuramayacağını, onlardan sorumlu da olmadığını" bildiriyor.

Taberî, aynı âyetin tefsirinde:

Allah kitabında faydalansınlar diye, yarattıklarına vaaz ve nasihatta bulunuyor, ey Muhammed, sen kabirlerde yatanlara kitabı duyurup onları hidayete erdiremezsin; tıpkı bunun gibi yaşadıkları halde Allah'ı bilme bakımından kalpleri ölmüş bulunan kimselere de Allah'ın kitabını ve varlık delillerini, güzel öğütlerini duyuramazsın.

Kurtubî, yine aynı âyetin tefsirinde:

Ölülere sözünü duyuramayacağın gibi küfrün (inkârın) kalplerini öldürdüğü kimselere de duyuramazsın.

Bu açık ve kesin ifadeli âyetler karşısında "ölülerin dirilerin ayak seslerini veya özellikle Peygamberimizi duyduklarını ifade eden hadisleri muteber âlimler tenkit ve tevil etmişlerdir.

Tenkitten maksadım "metin tenkidi"dir. Fıkıh Usulü kitaplarında meselâ Pezdevî Şerhi Keşfu'l-Esrar'da, daha sonradan yazılmış makale, kitap ve tezlerde bu konu hakkıyla işlenmiştir. Temel kural şudur: Bir hadis, sened (ravilerin durumu) bakımından sahih ve kusursuz olsa bile manası akla, vakıaya, temel usul kurallarına ve daha güçlü bir delile (mesela âyete) ters düşüyorsa bu hadis mümkün ise tevil edilir, değilse terk edilir.

Konumuzla ilgili bir tenkit örneğini İbn Âbidîn diye meşhur olan fıkıh kitabından özetliyorum:

Bedir'de katledilen müşrikler bir çukura doldurulduktan sonra Peygamberimizin (s.a.) onlara hitab etmesi ile ilgili hadis hakkında:

"Üstad derecesindeki âlimlere göre bu hadis (sened değil de) mâna bakımından sabit değildir; çünkü Hz. Âişe, Peygamberimizin ölülere sözünü duyuramayacağını ifade eden âyetlere dayanarak bu rivayeti reddetmiştir. Alimler şu yorumları da yapmışlardır: a) Peygamberimiz bunu, ölüler için değil, diriler ibret alsınlar diye söylemiştir. b) Üzüntüleri artsın diye yalnızca bu kâfirler için olmuştur. c) Peygamberimiz için bu bir mucize olarak vaki olmuştur… Hadis sened bakımından sahih olsa da ifade ettiği manada öyle bir kusur (illet) vardır ki, bu kusuru taşıyan bir sözü Peygamberimiz söylemiş olamaz; o kusur da Kur'an'a muhalif olmasıdır.

Ehl-i Sünnetin de inancı şudur:

Bir kimse ölünce ruhu bedeninden ayrılır ve Berzah denilen bir başka âleme gider. Kabir hayatı işte bu âlemde cereyan eder. Bu dünyada bedeni çürür. Yeniden dirilişte ya Allah Teâlâ bu bedenin yok etmediği kalıntısını bir araya toplayıp canlandırır veya benzerini yeniden yaratır (Bak. Râzî, Enbiya: 104. Âyetin tefsiri).

Kabre konan cesedin burada dirildiğini, hesaba çekildiğini, ya cennete veya cehenneme bir pencere açıldığını ve benzeri sözleri söylerseniz, ışık ve alıcı konarak gözlem yapıldığı için size gülerler ve dine kötülük etmiş olursunuz.

Gerektiği için ölmek üzere olan hasta ile ölüye telkin konusuna yine döneceğim, bu yazıyı bitirirken bu konuyu niçin tekrar yazdığımı açıklamak isterim:

Birinci yazım sebebiyle benim, konu ile ilgili kabul ettiğim ve etmediğim bütün görüşleri değil de taraftar olduğum görüşleri yazdığımı söyleyenler oldu. Gerçi farklı görüşleri de yazdım, ama muteber kaynaklara ve âlimlere ait olmak üzere -benim taraftar olduğum görüşü destekleyen- görüşleri yazmamda da bir sakınca görmüyorum. Katılmayanlar da diğer görüşleri yazarlar.

Yazımı tenkit konusuna gelince bundan ancak memnun olurum, yeter ki, iyi niyet bulunsun ve tahkir değil, tenkit olsun!

Bir de devamlı Ehl-i Sünnete ve sünnete -haklı olarak- vurgu yapanlar Ehl-i Sünnetin ve sünnetin ne demek olduğunu öğrenmeden, hadislerden sahih sünnete ulaşmanın ilmini edinmeden konuşmasın ve yazmasınlar.

Alzaymıra 100'den fazla yeni ilaçla çare aranıyor

Türk Nöroloji Derneği Genel Sekreteri Prof. Dr. Demet Özbabalık Adapınar, "Şu an itibarıyla alzaymır hastalığı tedavisine yönelik yapılan faz aşamasında 112 ilaç çalışması var." dedi.

Unutkanlık, günlük yaşam aktivitelerinde ve davranışlarında bozulma ile başlayan ve kesin sonuç alınan tedavisi bulunmayan alzaymır hastalığına, yaklaşık 112 faz aşamasında ilaç çalışması ile çare arandığı belirtildi.

Türk Nöroloji Derneği Genel Sekreteri Prof. Dr. Demet Özbabalık Adapınar, "yaşlılık hastalığı" olarak bilinen alzaymırda şu anki tedavi seçenekleriyle, oluşan hasarın geri dönüşünün mümkün olmadığını vurguladı.

Alzaymır hastalığının kesin tedavisi henüz olmamakla birlikte süreci yavaşlatmanın ve bazı belirtilerin şiddetini azaltmanın mümkün olduğuna dikkati çeken Adapınar, belirtileri tedavi etmeye yardımcı olabilecek ilaç ve ilaç dışı seçeneklerin bulunduğunu söyledi.

Prof. Dr. Adapınar, araştırmacıların, altta yatan hastalığı tedavi etmek ve en sonunda belirtilerin kötüleşmesine yol açan hücre hasarını durdurmak ya da geciktirmek için bir çığır açmaya çalıştıkça, geliştirme ve test etme konusunda birçok umut verici ilaç geliştirilmeye çalışıldığını ifade etti. (AA)

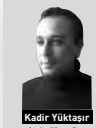

Kadir Yüktaşır
yuktasirw@hotmail.com

İNCESU KANYONU

FOTO-KÖŞE

Selçuk ŞEKER

corumphotographer@gmail.com
facebook.com/corumphotographer
instagram.com/corumphotographer

Çorum Hakimiyet
Yayın türü: Yerel Süreli Yayın
Yıl:28 Sayı: 8219
21 EYLÜL 2018
CUMA
Kuruluş: 01 ŞUBAT 1991

ÖYTAŞ (Önder Basın Yayın San.Tic.A.Ş)
Yön. Kur. Bşk.
Kemal MESCİ
Tüzel Kişi Temsilcisi,
İmtiyaz Sahibi
Şevket ERZEN
Sorumlu Yazı İşleri Müdürü
Erol TAŞKAN

Muhabirler
Recep MEBET
Fatih AKBAŞ
M. Burak YALÇIN
Fatih BATTAR
Enise AĞBAL ÜŞÜMÜŞ

Sayfa Editörleri
Barış SOL
Murat ÖZTEN
Spor Yönetmeni
Halil ÖZTÜRK

Foto Muhabirleri
Hurşit BOZKURT / Yüksel BASAR
İdare Müdürü
Atila ÇİĞDEM

Ücretsiz İlan Bedeleri (sınırlıdır).....	:	3,00 ₺
Vefat Taziyeler Başsağlığı v. b. mesajlar (4 st. x10 Cm.).....	:	60,00 ₺
Taziyeler İlanları (Adetin).....	:	75,00 ₺
Birinci sayfa (adetin) İlan (3 st. x 6 cm.).....	:	150, 00 ₺
Satılık, Kayıp, Ehemmiyet, vb. İlanlar (2. st. x5 cm.).....	:	20 ,00 ₺

ABONE ŞARTLARI
Kentiçi Yıllık : 140 ₺
Yurtiçi : 300 ₺
Yurt Dışı : 300 Euro
ABONE (6 AYLIK)
Kentiçi : 80 ₺
Yurtiçi : 160 ₺
Yurtdışı : 150 Euro

Tel: 224 24 00 (pbx) - Faks: 213 50 24
Gazi Cad. Hamoğlu İşhanı No: 3/109 19030
email: info@corumhakimiyet.net

Baskı Kadir SOL İLKADIM BASIMEVİ
Gülabibey Mah. Milönü Cad. Sancaktar İş Mrk. Bodrum Kat No:4 ÇORUM
Tel&Faks: 213 68 04 - 0 541 620 59 54

517. SAYI

HAFTALIK leblebi keyfi MİZAH SAYFASI

mail:leblebikeyfi@gmail.com

HAZIRLAYAN KARİKATÜRİST ERDOĞAN ORUÇ

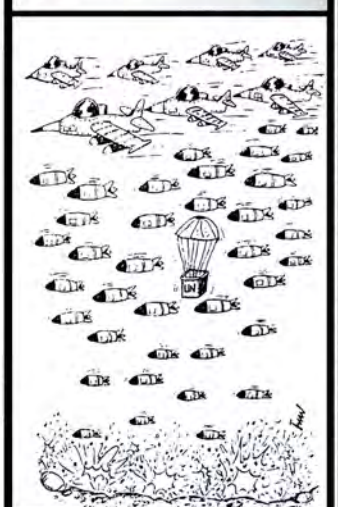

HAFTANIN FIKRASI

YÜRÜYECEKSEK NEDEN OTOBÜSE BİNDİK?

Sabah vaktinde çok kalabalık olan halk otobüsü her uğradığı durakta yeni yolcular almaktadır ve yolcular bindikçe otobüs şoförü ayaktaki yolculara ısrarla

- "Arkaya doğru yürüyelim" demektedir.

Bu olay bir kaç kez tekrarlandıktan sonra sinirlenmeye başlayan Temel yolcuların içinden şoföre seslenerek:

- "Yürüyeceksek neden bindik otobüse daa!?" der.

LEBLEBİ KEYFİ MİZAH SAYFASI
HIŞIROGLU KURUYEMİŞ GIDA SANAYİ TİC. LTD. ŞTİ.
KATKILARIYLA HAZIRLANMAKTADIR.
MERKEZ: ÇEVREYOLU BULVARI NO:130 TEL: 226 3837
ŞUBE 1:HALKBANK KARŞISI NO:1 TEL: 213 81 99
ŞUBE 2:ÇEVREYOLU BULVARI NO:1 TEL: 777 19 54
ŞUBE 3: TERMİNAL TEL: 213 31 61
web: www.hisiroglu.com

Halime Gül'den çınarlara ziyaret

Başkan Zeki Gül'ün eşi Halime Gül, yaşlıları ziyaret etti.

Çorum Belediye Başkanı Zeki Gül'ün eşi Halime Gül, ulu çınarları evlerinde ziyaret ederek, hasbihal etti.

Çorum Belediyesi olarak gönül belediyeciliği çalışmalarına büyük önem verdiklerini ifade eden Halime Gül, "Hoşgeldin bebek çalışmamızdan, ulu çınarlarımızın evde temizlik hizmetine kadar birçok alanda sorumluluk duygusuyla gönüllere candan dokunmak için biz buradayız" dedi.

Halime Gül, "Ulu çınarlarımız geçmişimizin aynası, geleceğimiz için yolumuzu aydınlatan en büyük yol göstericilerdir. Onlardan aldığımız tecrübeler, yaptığımız çalışmalarımızda bizlerin işini daha kolaylaştırmaktadır. Milletimizin mutluluğu ve refahı için var gücümüzle çalışmaya gayret ediyoruz" diye konuştu. (Haber Merkezi)

Halime Gül, yaşlılarla sohbet etti.

EDP taleplerini açıkladı

M.BURAK YALÇIN

Çorum Emek ve Demokrasi Platformu, 3. Havalimanı inşaatında yaşanan olaylarla ilgili açıklama yaptı.

Dün Çorum Emek ve Demokrasi Platformu adına açıklama yapan Eğitim-Sen Şube Başkanı Mustafa Gül, gözaltına alınan işçilerden 24'ünün tutuklanmasının aska kabul edilemeyecek bir olay olduğunu belirterek, işçilerin serbest bırakılması gerektiğini söyledi

İşçilerin tüm taleplerinin karşılanması gerektiğini de dile getiren Mustafa Gül, sözlerine şöyle devam etti: "Habersiz şekilde işten atılanlar işe iade edilsin. Servis sorunu çözülsün. Yatakhane, lavabo, banyo temizlikleri düzenli olarak yapılsın, tahtakurusu sorunu çözülsün. Maaşların tamamı hesaba yatırılsın, elden maaş ödemesi yapılmasın. Geçmişe dönük ödenmeyen ücretler ödensin. 6 aydır maaşları yatırılmayan işçilerin ödemeleri yapılsın. İş cinayetleri çözülsün. Revir personeli işçilerle ilgilensin, gerekli sağlık malzemelerinin temini sağlansın, işçilere dönük aşağılayıcı muamele engellensin. İşçi ve formenler aynı yemekhanede yemek yesin. Sorunlara sebep olan İGA yetkilileri görevden alınsın. Bayram ikramiyesi verilsin. Azerbaycanlı işçilerin bulunduğu ekibin başı Selim Öztürk, yarattığı mağduriyet dolayısıyla işten atılsın. İşçi kıyafetleri verilsin. Serviste geçen süre mesai olarak verilsin. Bu taleplerin kabul edildiği basın karşısında taahhüt edilsin."

Mustafa Gül

Çorum Emek ve Demokrasi Platformu açıklama yaptı.

Etkinlik Mehmetçik Parkında yapıldı.

Başkan Gül, çocuklarla pedal çevirdi

16-22 Eylül tarihleri arasında kutlanan Avrupa Hareketlilik Haftası nedeniyle Mehmetçik Parkı'nda Bisikletli Çocuklar etkinliği düzenlendi.

Etkinliğe Belediye Başkanı Zeki Gül'ün yanı sıra Tesisler Müdürü Mahmut Yabacıoğlu, Ulaşım Hizmetleri Müdürü Lütfullah Şirin, daire amirleri, öğrenciler ve veliler katıldı.

Belediye Basın Birimi'nden yapılan açıklamaya göre, etkinlik öncesinde çocuklar ve velilerle sohbet eden Belediye Başkanı Zeki Gül, kendisine iletilen talepleri de dinledi. Etkinliğe katılan çocuklarla birlikte Mehmetçik Parkında bisiklet süren Belediye Başkanı Zeki Gül, etkinlik öncesinde açıklamalarda bulundu. Avrupa hareketlilik Haftası'nın 17 yıldır kutlandığını belirten Belediye Başkanı Zeki Gül, Çorum Belediyesi tarafından çeşitli etkinlikler düzenlediklerini, şehirlerde bisikletle ulaşım gibi alternatif ulaşımlara vatandaşların teşvik edilmesi gerektiğini belirtti.

Başkan Gül, çocuklarla bir süre sohbet etti.

Etkinlik Avrupa Hareketlilik Haftası kapsamında yapıldı.

Program sonunda hatıra fotoğrafı çekinildi.

Belediye Başkanı Zeki Gül, "Ülkemizde, Avrupa Birliği Delegasyonu, Türkiye Belediyeler Birliği ortaklığıyla 17 yıldır Avrupa Hareketlilik haftası kutlanıyor. Her yıl olduğu gibi Hareketlilik Haftası Avrupa'daki etkinliklerle eşzamanlı olarak 16 - 22 Eylül 2018 tarihleri arasında yapıyor. Bu tarihlerde yerel yönetimler olarak belediyelerimiz kendi şehir merkezlerinde motorize trafiğin daha kullanımı, alternatif araçların kullanımının teşviki gibi konularda bir dizi etkinlik yapıyorlar. Türkiye'de nüfusun büyük çoğunluğu şehirlerde yaşıyor. Şehirlerin yönetiminden, gelişiminden, şehirde yaşayan insanların refahından da büyük ölçüde Belediyeler sorumlu. Belediyelerin vatandaşlarına verdiği hizmetler ne kadar kaliteli ve çeşitliyse oradaki yaşam da daha konforlu oluyor. Şehirlerdeki nüfusun fazlalığından dolayı da ulaşım konusunda, ulaşım hizmetlerinin yoğunluğu neticesinde çevresel bir takım sorunlar ortaya çıkıyor. Tabi bu ulaşım hizmetleri neticesinde ortaya çıkan sorunları çözmek, özelliklе çevre kirliliği gibi sorunları ortadan kaldırmak büyük ölçüde belediyelerin sorumluluğunda. Böyle bir durumda, Belediyelerin ulaşımla ilgili çalışmaları, yatırımları, hizmetleri çok önemli. Mobilize ulaşımdan ziyade şehir merkezlerinde bisikletle ulaşım gibi alternatif ulaşımları teşvik etmemiz gerekiyor" dedi.

'1372 METRE BİSİKLET YOLU YAPTIK'

Vatandaşları bisiklet kullanmalarına teşvik etmek için şehrin bazı noktalarında bisiklet yolu yaptıklarını bazı bölgelerde ise yeni çalışmalar yaptıklarını ifade eden Başkan Gül, "Buharaevler Mahallesi'nde Dr. İlhan Gürel Caddesi'nin Mehmetçik Parkı'ndan başlayarak Silimkent kavşağına kadar olan bölümde standartlara uygun 1372 metre uzunluğunda bisiklet yolu yaptık. Yine Akşemseddin Caddesi'nde bisiklet yolu çalışması yaptık. Şehrimizde sporu ve hareket etmeyi teşvik etmek amacıyla geçtiğimiz yıl gençlik merkezlerimizde yaz spor okullarımıza devam eden ve başarılı olan öğrencilerimize bisiklet hediye ettik. Düzenlediğimiz, cami çocukları spor söleninde ve diğer spor faaliyetlerinde, gençlerimize yönelik düzenlediğimiz spor faaliyetlerinde, evlatlarımıza bisiklet hediye ediyoruz" dedi.

'VATANDAŞLARI MODERN YAŞAMIN OLUMSUZLUKLARINDAN UZAKLAŞTIRMAK İSTİYORUZ'

Çorum'da spor yatırımlarına büyük önem verdiklerini ifade eden Belediye Başkanı Zeki Gül, "Bu faaliyetlerin asıl amacı, hareketsizlikle mücadele etmek. Bu alanda bir farkındalık ortaya koymak. Modern yaşamın olumsuz etkilerinden insanlarımızı mümkün mertebe kurtarmak amacıyla bu çalışmaları yapıyoruz. Şehrimizde özellikle yaptığımız sportif yatırımların temelinde de bu anlayış yatıyor. Hemşehrilerimize rahatlıkla spor yapabilecekleri imkânları sağlamak, özellikle de gençlerimizi ilgi duydukları, yetenekleri olduklarına inandıkları spor branşlarında spora teşvik etmek amacıyla spor yatırımları yapıyoruz. Mahalle spor salonları inşa ediyoruz. Masa Tenisi Eğitim Merkezi inşa ettik. Gençlik merkezlerimizde gençlerimiz birçok branşta spor yapma imkânına sahip. Yine parklarımızda, yeşil alanlarımızda spor yapılabilecek alanlar oluşturuyoruz. 2002 yılından beri düzenlenen Avrupa Hareketlilik Haftası kapsamında halk sağlığını ve insanlarımızın yaşam kalitesini iyileştirmek, hareketli yaşamı teşvik etmek amacıyla düzenlenen etkinliklere Belediye olarak destek veriyoruz. Gerek, insanlarımızın yaşam konforunu artırmak, hareketlilik konusunda farkındalık oluşturmak, çevre kirliliğinin önlenmesi gibi hayati konularda belediyelerimizle fikir alış verişinde bunuluyoruz. Avrupa Hareketlilik Haftasının, bu hafta yapılan etkinliklerin şehrimize ülkemize hayırlı olmasını temenni ediyorum" ifadelerine yer verdi. (Haber Merkezi)

İskilipgücü'ne bir destekte GÜL'den

İskilipgücüspor tarafından kiralanan ilçedeki Aile Çay Bahçesi'ne bir destekte Çorum Belediye Başkanı Zeki Gül'den geldi. Başkan Gül maddi manevi ellerinden gelen katkıyı vermeye hazır olduklarını söyledi.

HALİL ÖZTÜRK

İskilip Belediyesi'nden kiraladıkları Temenna Aile Çay Bahçesi'ni hizmete açmak için çalışmalarını sürdüren İskilipgücü başkanı Nihat Armutçu son olarak Belediye Başkanı Zeki Gül'ü ziyaret etti.

Kulüp yararına işletecekleri Aile Çay Bahçesi'ni hizmet açmak için destek turunu südüren Nihat Armutçu'ya Belediye Başkanı Zeki Gül'den destek geldi.

Başkan Gül'ü makamında ziyaret eden Nihat Armutçu yaptıkları çalışmalar hakkında bilgiler verdi ve ihtiyaçlarını dile getirdi. Belediye Başkanı Zeki Gül ise amatör spora katkı anlamında İskilipgücüspor kulübüne katkı sağlayacak bu tesisin hizmete açılması adına maddi ve manevi ellerinden gelen katkıyı vereceklerini belirtti. İskilipgücüspor Başkanı Nihat Armutçu kulüplerine her zaman sevgi ile yaklaşan Belediye Başkanı Zeki Gül'e şahsı tüm kulüp sporcuları adına teşekkür etti

Sungurlu maçının başlama saati değişti

HARUN AKKAYA

Sungurlu Belediyespor'un sezonun ilk maçında pazar günü sahasında oynayacağı maçın saati değişti. Futbol Federasyonu Bölgesel Amatör Lig'de 14 olarak açıkladığı maçların başlama saatini 15 olarak değiştirdi.

Federasyon'dan yapılan açıklamaya göre fikstürde 14'de başlayacağı bildirilen Bölgesel Amatör Lig maçlarının başlama saatleri 15 olarak değiştirildi. Buna göre Sungurlu Belediyespor'un pazar günü Sungurlu Bahçelievler Mahallesi'nde yeni yapılan sentetik çim sahada Safranbolu Belediyespor ile karşılaşacak.

Hazırlık maçlarındaki performansı ile büyük beğeni toplayan Sungurlu Belediyespor sezonun ilk maçında sahasında oynayacağı Safranbolu Belediyespor maçının hazırlıklarını Çorum'a sürdürüyor. Tam kadro olarak devam eden çalışmaların çok verimli geçtiğini belirten Teknik Direktör Hüseyin Eğer pazar günü oynayacakları sezonun ilk maçına tüm futbol severleri davet etti.

Bucaspor'da genç Saruhan affedildi

Çorum Belediyespor'un grubundaki takımlardan Bucaspor'da süresiz kadro dışı kalmasının ardından geçen hafta içinde affedilen Saruhan Fındıkçı'nın takımla birlikte idmanlara başladığı açıklandı.

Sezon başında Hasan Kaşıkara ile kavga eden ve burnunu kıran Fındıkçı, yönetimden, teknik heyetten, arkadaşlarından ve Hasan Kaşıkara'dan özür dilemesinin ardından affedilmişti.

İKİ TAKIM İSTEDİ

Sezon başında Sivasspor ile Bursaspor'un gündeminde olan 21 yaşındaki genç futbolcunun transferi bir türlü gerçekleşmemişti. 2016-2017 sezonunda vitrine çıkan Saruhan Fındıkçı, geçen sezon takımın vazgeçilmezleri arasında yer almıştı. Fındıkçı, ligde 29 karşılaşmada oynarken 3 gol kaydetmişti. (Haber Merkezi)

Gaziantep-Bodrum maçı Bayraklı'nın

MURAT KARASU

Çorum B Klasman Hakemi Celal Bayraklı Gaziantep - Bodrum Belediyespor maçını yönetecek.

Merkez Hakem Kurulundan yapılan açıklamaya göre yarın saat 19'da Gaziantep Stadyumu'nda başlayacak olan Gaziantepspor - Bodrum Belediyesi Bodrumspor takımları arasındaki maçı Celal Bayraklı yönetecek. Yardımcılıklarını ise Kayseri'den Osman Baruk ve Çanakkale'den Tuncay Ercan yapacak. Maçın dördüncü hakemi ise Şanlurfa'dan Erhan Kutlu.

Celal Bayraklı

Grupta Bodrum Belediyesi Bodrumspor üç maçta topladığı 6 puanla üçüncü sırada bulunuyor. Gaziantepspor ise üç maçta dört puan topladı ancak FİFA tarafından verilen cezalar nedeni ile sezona -6 puan ile başlaması nedeni ile -2 puanla 17.sırada yer alıyor.

Genel ve Alagöz'e Erok - Van maçında görev

MURAT KARASU

Çorum C Klasman Yardımcı hakemlerine 3. lig 2. grup maçında görev.

MHK'den yapılan açıklamaya göre yarın saat 16'da Bayrampaşa Çetin Emeç Stad'ında Esenler Erokspor ile Van Büyükşehir Belediyespor takımları arasındaki maçı Ankara bölgesi hakemi Yiğit Peşin yönetecek. Maçın yardımcı hakemleri ise Çorum'dan Özcan Genel ve Emre Alagöz. Maçta dördüncü hakemide Ankara'dan Hakan Basık.

Grupta Van Büyükşehir Belediyespor 7 puanla ikinci sırada yer alırken Esenler Erokspor ise 2 puanla 14. sırada yer alıyor.

Özcan Genel

Emre Alagöz

Gelişim'de Çorum Belediyespor iki haftada iki kategoride kayıpsız

Bölgesel Gelişim Liginde Çorum Belediyespor ilk iki haftada oynadığı sekiz maçta beş galibiyet iki beraberlik ve birde mağlubiyet aldı. Ligde kırmızı siyahlı takımın U 16 kadrosu lider, U 15 kadrosu ikinci, U 17 kadrosu üçüncü U 19 kadrosu ise dördüncü sırada yer alıyor.

HALİL ÖZTÜRK

Bölgesel Gelişim Liginde Çorum Belediyespor ilk iki nafta sonunda U 16'da zirvede, U 15'de ikini sırada U 17'de üçüncü U 19'da ise dördüncü sırada yer aldı. Çorum Belediyespor bu hafta sonunu bay geçecek.

Dokuz takımın mücadele ettiği 4. grupta yer alan Çorum Belediyespor U 15 takımı ilk hafta Kırşehirspor deplasmanında aldığı galibiyetin ardından evindeki ilk maçta ise Erbaaspor'u 2-1 yenerek 6 puanla ve averajla ikinci sırada yer aldı.

U 16 takımı da ilk hafta Kırşehir deplasmanında kazanarak başladığı ligde ikinci maçında da Erbaaspor önünde aldığı 3-2'lik galibiyet ile grupta averajla lider durumda bulundu. Bu iki kategoride Çorum Belediyespor ve Samsunspor takımları kayıpsız olarak yollarına devam ediyorlar averajla ilk iki sırada yer alıyorlar.

U 17'de ise Erzincanspor ve Samsunspor takımları ilk iki maçlarını kazanarak grupta lider durumdalar. Çorum Belediyespor ise ilk hafta evinde Erbaaspor'u yenerek başladığı sezonun ikinci haftasında Erbaaspor ile 1-1 berabere kalarak haftayı bir puanla kapattı ve 4 puanla üçüncü sırada yer aldı.

U 19 liginde ise yoluna kayıpsız devam eden tek takım Samsunspor oldu. İki maçında kazanan kırmızı beyazlılar zirvede yalnızlar. Çorum Belediyespor ise Erbaaspor deplasmanında girdiği gol düellosundan 5-4 mağlup ayrılarak ikinci haftada ilk yenilgisini aldı.

Ligde üçüncü hafta maçları bu hafta sonu oynanacak. Çorum Belediyespor haftayı bay geçecek. Kırmızı Siyahlı takım dördüncü hafta maçında Anagold Erzincanspor ile karşılaşacak. U 15 ve U 16 kategorileri Erzincan deplasmanına giderken U 17 ve U 19 kadroları ise evinde puan mücadelesi verecekler.

Bölgesel Gelişim Ligi 4. Grup

U 15 Puan Durumu

	TAKIMLAR	O	G	B	M	A	Y	P
1	Samsunspor	2	2	0	0	5	0	6
2	Çorum Belediye	2	2	0	0	5	1	6
3	Tokatspor	2	1	0	1	3	3	3
4	Ofspor	2	1	0	1	2	3	3
5	Sivas Belediye	1	0	1	0	0	0	1
6	1461 Trabzon	2	0	1	1	0	2	1
7	Erzincanspor	2	0	1	1	0	2	1
8	Kırşehir Bele,	2	0	1	1	0	3	1
9	Erbaaspor	1	0	0	1	1	2	0

U 16 Puan Durumu

	TAKIMLAR	O	G	B	M	A	Y	P
1	Çorum Belediye	2	2	0	0	8	3	6
2	Samsunspor	2	2	0	0	4	1	6
3	Erzincanspor	2	1	1	0	5	4	4
4	Tokatspor	2	1	0	1	10	2	3
5	1461 Trabzon	2	1	0	1	5	3	3
6	Kırşehir Bele,	2	0	1	1	3	7	1
7	Erbaaspor	1	0	0	1	2	3	0
8	Sivas Belediye	1	0	0	1	1	5	0
9	Ofspor	2	0	0	2	2	12	0

U 17 Puan Durumu

	TAKIMLAR	O	G	B	M	A	Y	P
1	Erzincanspor	2	2	0	0	7	1	6
2	Samsunspor	2	2	0	0	4	1	6
3	Çorum Belediye	2	1	1	0	3	2	4
4	1461 Trabzon	2	1	0	1	7	2	3
5	Tokatspor	2	1	0	1	3	3	3
6	Erbaaspor	1	0	1	0	1	1	1
7	Ofspor	2	0	0	2	1	4	0
8	Kırşehir Bele,	2	0	0	2	2	8	0
9	Sivas Belediye	1	0	0	1	0	6	0

U 19 Puan Durumu

	TAKIMLAR	O	G	B	M	A	Y	P
1	Samsunspor	2	2	0	0	8	0	6
2	Erbaaspor	1	1	0	0	5	4	3
3	Kırşehir Bele,	2	1	0	1	3	2	3
4	Çorum Belediye	2	1	0	1	5	5	3
5	Erzincanspor	2	1	0	1	2	3	3
6	Sivas Belediye	1	0	1	0	1	1	1
7	Ofspor	2	0	1	1	3	4	1
8	Tokatspor	2	0	1	1	3	6	1
9	1461 Trabzon	2	0	1	1	1	6	1

Ligde ilk iki maçını kazanarak lider durumda bulunan Çorum Belediyespor U 16 kadrosu

Kocaelispor sağlık testinden geçti

Türkiye'de ilk kez bir yerel yönetim tarafından projelendirilmiş hizmet olan Sporcu sağlığını ve performansını takip amacıyla projelendirilen SPORTAM(Sporcu Sağlığı Performans Test ve Analiz Merkezi) çalışmalarına aralıksız devam ediyor. Merkezde, sporcunun detaylı olarak performans ölçümlerinden kuvvet, dayanıklılık, sürat, esneklik, görsel reaksiyon sürati ve denge gibi ölçümleri içeren testler ile sporcuların vücut analizleri gerçekleştiriliyor. Yapılan testlerin verilerine göre sporcuların gelişimi ve performansı merkezde kayıt altına alınıyor. Merkezde sezon öncesi hazırlık döneminde ilk testleri yapılan Kocaelispor'un altyapı oyuncularından oluşan grupların dönemsel kontrol testleri gerçekleştirildi. Bu sayede sporcuların gelişimleri hakkında yapılan ikinci ölçümle veriler arasındaki karşılaştırma yapılarak, sporcuların son durum bilgileri belirlendi. Sezon öncesi genel hazırlık dönemi başlangıcında test ve ölçümleri yapılan Kocaelispor'un altyapı oyuncularının tamamının ölçümleri yapılarak, oyuncuların ikinci ölçümleri de başarılı bir şekilde gerçekleşmiş oldu. (Haber Merkezi)

Fenerbahçe Basketbol Okulu Kış dönemi çalışmaları başlıyor

YÜKSEL BASAR

Çorum Fenerbahçe Basketbol Okulu Kış dönemi çalışmalarına kayıtlar devam ediyor. Yıl boyu devam eden çalışmaların kış etabı yarın başlıyor. Çalışmalara çocuklarını kayıt yaptırmak isteyen veliler Fenerbahçe Basketbol Okulu antrenörleri Yaşar Yılmaz, Murat Çalışkan, Abdurrahman Türker, Murat Saat, Ömer Mumcu ve Emre Ekin'den detaylı bilgi alabilirler.

Alanında uzman alt yapı hocaları tarafından verilen çalışmalarda basketbol tekniklerinin yanında temizlik, beslenme, dinlenme, kitap okuma, çevre ile iletişim, zararlı alışkanlıklardan uzak durmak gibi konularda bilgiler veriliyor.

Çocukların fiziksel ve ruhsal gelişimlerine özen gösterilerek iyi bir sporcu olmanın yanında hayata hazırlayarak vatanına milletini seven çalışkan dürüst bireyler yetiştirmenin çabası içinde olduklarını belirten antrenörler velilerden çocuklarını spor alanlarına yönlendirmelerini istediler.

Çalışmalar Atatürk Anadolu Lisesi ve 23 Nisan Ortaokulu Spor Salonlarında yapılacak. Atatürk Anadolu Lisesi'nde çalışmalar hafta sonlarında üç ayrı yaş grubuna göre yapılacak.

23 Nisan Ortaokulu'nda da hafta sonlarında cumartesi ve pazar günleri dört ayrı yaş grubundaki sporcular antrenmana çıkacak. Çalışmalar 1 saat15 dakika sürecek ve bu çalışmalar sonunda performansına göre başarılı olan sporcular Fenerbahçe basketbol okulu alt yapı çalışmalarına gönderilecek. Kayıt yaptırmak isteyenler formu doldurup bir fotoğraf ve nüfus cüzdanı ile başvurularına yapabilecekler.

Sınavsız ikinci üniversite başvurularında son gün

ANADOLU ÜNİVERSİTESİ

RECEP MEBET

Anadolu Üniversitesi Açıköğretim Fakültesi (AÖF) 'İkinci Üniversite' başvuruları bugün sona eriyor.

AÖF Çorum Bürosu'ndan yapılan açıklamada, İkinci Üniversite internet başvuruları ve kayıt tarihleri ile ilgili bilgiler verildi.

'Hayalleriniz bir diplomaya sığmaz' sloganıyla yapılan duyuruda, ikinci üniversite için giriş sınavı şartının bulunmadığı belirtildi.

Başvuruların bugün sona ereceği hatırlatılırken İkinci Üniversite eğitimi hakkında detaylı bilginin http://ikinciuniversite.anadolu.edu.tr internet adresinden alınabileceği kaydedildi.

İkinci Üniversite 2018-2019 Öğretim Yılı kayıt duyurusunda ayrıca şu ifadelere yer verildi:

Çorum AÖF Bürosu, İkinci Üniversite başvurularının bugün sona ereceği belirtildi.

"Belki şu anda çok iyi bir üniversitede okuyorsun. Peki, gerçekten bu bölümde okumak mıydı hayalin? Ya da bir mesleğe sahip oldun sonunda; ama neden bununla yetinesin ki? Hayatında her şey yolunda olsa da, başka meslekler, başka meraklar, başka hayallere sahip olmak isteyebilirsin. İşte, Anadolu Üniversitesi sana tüm bunları gerçekleştirme fırsatı sunuyor. Üstelik şartsız, sınavsız... Şimdi, Anadolu Üniversitesi İkinci Üniversite Programları ile kariyerinde yükselme, merak ettiğin bölümde okuma ve hayallerini gerçekleştirme şansı ellerinde. Eğer senin de hayallerin bir diplomaya sığmıyorsa, İkinci Üniversite Programları seni bekliyor!"

İHALE BÜLTENİ... İHALE BÜLTENİ... İHALE BÜLTENİ...

Resmi ilanlar www.ilan.gov.tr de

24 EYLÜL
Çorum Belediye Başkanlığı
Mülkiyeti Çorum Belediyesi'ne ait 6 adet arsanın (Ayarık, Bahçelievler, İbrahimçayırı, Ulukavak) açık teklif arttırma usulü ile hazırlanan şartnamesi dahilinde ilanda belirtilen sıra numarasına göre ayrı ayrı satışı işi.
Yer: Çorum Belediyesi Hizmet Binası 5. Kat, Meclis Salonu
Saat: 14.00

Çorum Özel İdaresi Plan Proje Yatırım ve İnşaat Müdürlüğü
Çorum Merkez Şehit Osman Arslan Anadolu İmam Hatip Lisesi 2 adet terasın idare malı ile çelik çatı yapımı işi.
Yer: Çorum Özel İdaresi Genel Sekreterlik Toplantı Salonu
Saat: 10.30

İskilip Belediyesi
Çorum İli İskilip İlçesi muhtelif cadde ve sokaklarına 10.400 ton plent-mıks temel yapılması, yola nakli ve serilmesi işi, 4000 ton sıcak asfalt tabakası (8 cm), 30.000 m2 bir tabaka astarlı bitümlü sathı kaplama yapım işi.
Yer: İskilip Belediyesi Meclis Salonu
Saat: 11.00

Hitit Üniversitesi İdari ve Mali İşler Daire Başkanlığı
Optik Okuyucu ve Dolma Kalem alımı işi.
Yer: Hitit Üniversitesi İdari ve Mali İşler Daire Başkanlığı Kuzey Kampüsü Rektörlük Binası 2. Kat İhale Salonu
Saat: 14.00

26 EYLÜL
Çorum İl Sağlık Müdürlüğü
İl Sağlık Müdürlüğü 36 aylık metro ethernet hizmeti alımı işi.
Yer: Çorum İl Sağlık Müdürlüğü Destek Hizmetleri Başkanlığı (Bahçelievler Mahallesi Çamlık Caddesi No:1)
Saat: 10.00

Çorum Belediye Başkanlığı
Mülkiyeti Çorum Belediyesi'ne ait, ticaret alanı işaretli taşınmazın satışı işi.
Muhammen bedel: 3.500.000,00
Yer: Çorum Belediyesi Hizmet Binası 5. Kat, Meclis Salonu
Saat: 14.00

28 EYLÜL
Çorum Orman İşletme Müdürlüğü
Dodurga mesire yeri kır kahvesi yapım işi.
Yer: Çorum Orman İşletme Müdürlüğü
Saat: 10.00

Çorum Belediye Başkanlığı
Mülkiyeti Çorum Belediyesi'ne ait Gülabibey Mahallesi, Cemilbey Caddesi üzerinde bulunan, kullanım alanı 1.020,00 m² yüzölçümlü Rüstem Eren Parkı'nın, üzerinde bulunan bina ve demirbaşlarla birlikte 3 yıl müddetle kiraya verilmesi işi.
1 yıllık muhammen bedel: 40.000
Yer: Çorum Belediyesi Hizmet Binası 5. Kat, Meclis Salonu
Saat: 14.30

1 EKİM
Çorum Belediye Başkanlığı
Çorum Belediyesi Veteriner İşleri Müdürlüğü Mezbahane işlerinde kullanılmak üzere 1 adet et taşıma aracı alımı işi.
Yer: Çorum Belediyesi Hizmet Binası Kat:5 İhale Odası
Saat: 10.00

Çorum Belediye Başkanlığı
Mülkiyeti Çorum Belediyesi'ne ait, Akkent Mahallesi, Yaş Sebze ve Meyve Halinde bulunan 2 adet işyerinin kiraya verilmesi işi.
1 yıllık muhammen bedel: 26.500,00
Yer: Çorum Belediyesi Hizmet Binası 5. Kat, Meclis Salonu
Saat: 14.00

4 EKİM
T.C. Çorum 2. İcra Dairesi
İcradan satılık 2+1 daire
Yer: Mezat Salonu - Çorum Adalet Sarayı
Saat: 14.30

5 EKİM
T.C. Çorum 3. İcra Dairesi
55 SG 915 plakalı, 2013 model, Volkswagen marka, beyaz renkli, tranportet panelvan tıplı aracın satışı işi.
Muhammen bedel: 53.000
Yer: Can Yediemin Otoparkı Çorum Merkez Aşağı Sanayi Mevkiii Fen Lisesi Cad. Çorum
Saat: 15.00-15.05

8 EKİM
Osmancık İcra Dairesi Müdürlüğü
İcradan satılık Neoplan Tourliner
Yer: Dostlar Yediemin Otoparkı
Saat: 10.00

Çorum İl Sağlık Müdürlüğü
Çorum İl Sağlık Müdürlüğüne bağlı sağlık tesislerinin ihtiyacı için 2018-2019 yılı yakacak (odun-kömür) alımı işi.
Yer: Çorum İl Sağlık Müdürlüğü İhale Salonu
Saat: 10.00

9 EKİM
Çorum Belediye Başkanlığı
Katyonik Polielektrolit alımı işi.
Yer: Çorum Belediyesi Hizmet Binası Kat 5 İhale Odası
Saat: 11.00

Çorum İl Sağlık Müdürlüğü
2019 yılı kılık kıyafet malzemesi alımı işi.
Yer: Çorum İl Sağlık Müdürlüğü Destek Hizmetleri Başkanlığı
Saat: 10.00

10 EKİM
Çorum İl Sağlık Müdürlüğü
18 kalem tıbbi sarf alımı işi.
Yer: Çorum İl Sağlık Müdürlüğü Destek Hizmetleri Başkanlığı Satınalma Birimi
Saat: 10.00

12 EKİM
T.C. Çorum 2. (Sulh Hukuk Mah.) Satış Memurluğu
Çorum merkez Elicek köyünde muhammen yer ve bedellerde 8 adet taşınmazın satışı işi.
Yer: Çorum Adliyesi Mezat Salonu
Saat: 14.00-15.03

24 EKİM
T.C. Çorum 3. İcra Dairesi
19 TY 714 plakalı, Renault marka, Symbol Authentique 2011 model aracın satışı işi.
Muhammen bedel: 20.000
Yer: Dalyanlar Yediemin Otopark
Saat: 15.00-15.05

25 EKİM
T.C. Çorum 3. İcra Dairesi
Çorum İli, Merkez İlçe, Yaydığın Köyü, 2819 ada, 8 parsel, tapu adresinde, tamamı tek hisse 18.989,90m2 alanında "fabrika binası ve müştemilatı" vasfında olan, Çorum-Samsun karayolunun 6. km'sindeki taşınmazın satışı işi.
Yer: Çorum Adliyesi Mezat Salonu
Saat: 15.00

26 EKİM
T.C. Çorum 2. İcra Dairesi
İcradan satılık tarım arazisi.
Yer: Çorum Adliyesi Mezat Salonu
Saat: 14.00

30 EKİM
T.C. Çorum 3. İcra Dairesi
Çorum İl, Merkez İlçe, Üytük köyü sarayyolu mevkii, 123 ada 49 nolu parselde borçlunun tam hissesi olan 3.455,81 m2 tarla vasıflı taşınmazın satışı işi.
Muhammen bedel: 41.469,72
Yer: Çorum Adliyesi Mezat Salonu
Saat: 10.30-10.35

6 KASIM
T.C. Çorum 3. İcra Dairesi
Çorum İli Merkez İlçesi Tepecik mahallesi Milönü Mevkii 869 ada 23 parsel adresinde 2 kat 4 numaralı bağımsız bölümün 1/2 bir borçluya 1/2 si diğer borçluya ait olmak üzere 304,00 metrekare alanındaki ana gayrimenkulü arsa vasfında kat irtifakı yapılı 1/4 arsa paylı mesken niteliğindeki taşınmazın satışı işi.
Muhammen bedel: 70.000
Yer: Çorum Adliyesi Mezat Salonu
Saat: 15.00-15.05

15 KASIM
T.C. Çorum 3. İcra Dairesi
İcradan satılık 3+1 daire
Yer: Çorum Adliyesi Mezat Salonu
Saat: 15.30

19 KASIM
Çorum 2. İcra Dairesi
İcradan satılık 4+1 daire
Yer: Çorum Adliyesi Mezat Salonu
Saat: 14.30

22 KASIM
Çorum 3. İcra Dairesi
Çorum İl, Merkez İlçe, Gülalibey mah. 917 ada 5 parselde bulunan B - B2 blok zemin kat N:1 nolu taşınmazın satış işi.
Yer: Çorum Adliyesi Mezat Salonu
Saat: 14.00

YİTİK

Hitit Üniversitesi MYO Büro Yönetimi ve Yönetici Asistanlığı Bölümü'nden almış olduğum geçici mezuniyet belgemi kaybettim. Hükümsüzdür.

Gözde Nur (ŞEN) ÖRNEK
Turan kızı 1992 Amasya Suluova Doğumlu

(C.HAK.2193)

YİTİK

Çorum Nüfus Müdürlüğünden almış olduğum Nüfus Cüzdanımı kaybettim. Hükümsüzdür.

Şeref AYDOĞAN
Mehmet Ali oğlu 1952 Çorum Doğumlu

(C.HAK.2192)

YİTİK

Çorum Vergi Dairesinde 602 050 0781 nolu vergi mükellefiyiz. Seri No: A Sıra No: 301-350 arası 1 cilt gider pusulasını kaybettik. Hükümsüzdür.

AKYOLLAR İLETİŞİM ELEKTRİK ELEKTRONİK SAN. LTD.ŞTİ.
ADRES : GÜLABİBEY MAHALLESİ EĞRİDERE SK. KAPI NO : 27 DAİRE NO: B ÇORUM / MERKEZ

(C.HAK.2194)

Dağıtım Elemanı Aranıyor

Gazetemizin dağıtım servisinde görevlendirilmek üzere motorsikleti olan dağıtım elemanı alınacaktır.

Ücret tatminkardır.

Müracaatların şahsen yapılması gerekmektedir.

Adres: Hamoğlu İşhanı Kat: 1 No: 109 ÇORUM

YILDIRIMLAR GİYİM A.Ş.'NİN ÇORUM ŞUBESİNDE ÇALIŞTIRILMAK ÜZERE
BAY-BAYAN SERİ MAKİNACILAR
OVERLOKCULAR-EL İŞLERİ ALINACAKTIR.
MAAŞ+SSK+YEMEK
ULUKAVAK MAH. ADNAN ÖZEJDER CD. 11/A ÇORUM
İRTİBAT: 0 554 982 00 99
(C.HAK.2177)

Devren Satılık Cafe Restaurant
Şehir değişikliği nedeniyle devren satılık cafe restaurant.
0 544 411 95 13
(C.HAK.1823)

SATILIK LÜKS SANAYİ DÜKKANI
Küçük Sanayi Sitesi 25. Cad. No: 105'te bulunan zemini 250 m² toplamda 500 m² Ultra Lüks Sanayi Dükkanı sahibinden satılıktır.
Mür. Tel: 0 507 517 86 89
(C.HAK.2176)

SERPA OTOMOTİV
ORİJİNAL YEDEK PARÇA
0542 337 68 41
Aşağı Sanayi 4. Çelik Sk. No:29 ÇORUM
Tel: 0364 224 14 83 Faks: 0364 224 50 67
(C.HAK.2191)

SAHİBİNDEN SATILIK DAİRE
Ulukavak Mahallesi'nde Köprübaşı 27. Sokakta 3+1, 110 m2, doğu, kuzey, batı cepheli, asansörlü full bakımlı 5. kat daire sahibinden satılıktır.
Fiyat: 185.00 TL pazarlıklı
0 532 505 62 13
(C.HAK.2197)

ELEMANLAR ALINACAKTIR
FABRİKAMIZDA YÜKLEME VE PAKETLEME BÖLÜMÜNDE ÇALIŞTIRILMAK ÜZERE ELEMANLAR ALINACAKTIR.
MÜRACAATLARIN ŞAHSEN FABRİKAYA YAPILMASI RİCA OLUNUR.
YÜKSEL UN A.Ş.
ADRES: AKKENT MAH. ANKARA YOLU BULVARI NO:18
(C.HAK.2190)

ÇALIŞMA ARKADAŞLARI ARIYORUZ
ÖN SAHA SATIŞ ELEMANI
20-30 YAŞLARINDA
EKİP ÇALIŞMASINA UYUMLU
ASKERLİK GÖREVİNİ YAPMIŞ OLAN
8 SAATLİK VARDİYA SİSİTEMİ İLE ÇALIŞACAK
ARKADAŞLARIMIZIN AŞAĞIDAKİ ADRESE ŞAHSEN BAŞVURMALARI RİCA OLUNUR.
SEYDİM PETROL AŞ.
GAZİ CAD. NO:95 ÇORUM
TEL:(364)223 10 90
(C.HAK.2198)

Deneyimli Tır Şoförü ve Hafriyat Şoförü Alınacaktır
Çorum Dodurga Kömür işletmesinde çalıştırılmak üzere deneyimli tır şoförü ve hafriyat şoförü alınacaktır.
Müracaatların şahsen Dodurga Kömür işletmesine yapılması gerekmektedir.
Tel: 0 364 723 74 75
(C.HAK.2195)

ÇORUM BELEDİYE BAŞKANLIĞI'NDAN

İşin Niteliği, Yeri ve Miktarı: Mülkiyeti Belediyemize ait, Akkent Mahallesi, Celilkırı Yolu Sokak, No:30-30/1 adresinde 80 dönümlük alan üzerinde kurulmuş 1 adet kapalı maneji, 1 adet açık maneji, 3 adet otlak alanı, 1 adet 25 at kapasiteli ahır ve 1 adet sosyal tesisi alanı bulunan Çorum Belediyesi Binicilik tesisi, 2886 Sayılı Devlet İhale Kanununun 45. Maddesi gereğince açık teklif artırma usulü ile 5 (beş) yıl müddetle kiraya verilecektir.
Şartname: Şartname ve Ekleri Belediyemiz Veteriner İşleri Müdürlüğünden 250,00 TL karşılığında temin edilebilir ve görülebilir.
Tahmini Bedeli : 1 Yıllığı 180.000,00 TL + KDV Geçici **Teminatı:** 10.000,00 TL
İhale Tarihi ve Yeri: 08.10.2018 Pazartesi günü saat: 14.00'da Belediyemiz Hizmet Binası 5. Kat, Meclis Salonunda ve Encümen huzurunda yapılacaktır.
İsteklilerde Aranan Belgeler: A- Kanuni ikametgâh belgesi, B-Türkiye'de tebligat için adres gösterilmesi, C- Tüzel kişi olması halinde, tüzel kişiliğin siciline kayıtlı olduğu Ticaret ve Sanayi Odasından veya idare merkezinin bulunduğu yer mahkemesinden veya benzeri bir makamdan, ihalenin yapıldığı yıl içerisinde alınmış tüzel kişiliğin siciline kayıtlı olduğuna dair belge, Noterden tasdikli imza sirküleri , D- İstekliler adına vekaleten ihaleye katılınıyor ise istekli adına teklifte bulunacak kimselerin vekalatnameleri ile vekaleten iştirak edenin noter tasdikli imza sirküleri vermeleri, E- Geçici Teminatlarını Belediyemiz Veznesine veya Ziraat Bankası TR 980001000078309681325003 iban nolu hesabına yatırıldığına dair makbuz. F-İsteklilerin ortak girişimi olması halinde ortak girişim beyannamesi ile ortaklarca imzalı ortaklık sözleşmesini vermesi, (İhale üzerinde kalan sözleşme esnasında ortaklık sözleşmesini noter tasdikli verecektir. Bütün ortaklar ihale sözleşmesini şahsen veya vekilleri vasıtasıyla imzalayacaklardır) G- Belediyeye borcu olmadığına dair (taksitli borçlar hariç) Mali Hizmetler Müdürlüğü Tahsilat Biriminden alınacak belge (Şirket veya ortaklık olması durumunda tüm ortaklar için alınacak). H- Kamu İhale Kanunu ile 2886 Sayılı Devlet İhale Kanununa göre ihalelere katılma yasağı olmadığına dair ilgili kurumlardan alınacak belge. I)-Şartname bedelini yatırıldığına dair vezne alındısı veya dekont aslı. J)-İhalenin yapılacağı saatten önce, ihaleye katılacakların, yukarda istenen belgeleri eksiksiz olarak tamamlayıp, İhale Komisyonuna teslim etmeleri şarttır.

Resmi İlanlar: www.ilan.gov.tr'de (Basın: 865332)

ÇORUM TİCARET BORSASI

T.C.
ÇORUM TİCARET BORSASI
Günlük Fiyat Bülteni
20.09.2018

Ürün Adı	En Az	En Çok Fiyat	Ort. Fiyat	Toplam Tonaj	İşlem Adet
ARPA	0,996	1,023	1,013	33.000	7
AYÇİÇEĞİ	2,310	2,360	2,345	34.000	6
EKMEKLİK BUĞDAY	1,034	1,198	1,081	56.000	14
NOHUT (KG)	1,700	3,790	3,196	19.000	8
TRİTİKALE BUĞDAY	0,955	0,996	0,977	67.000	14
YULAF	0,982	0,982	0,982	2.500	1
			Total Tonaj :	211.500	
			Total İşlem Adet	50	

Çorum Hakimiyet
Spor
CUMA 21 EYLÜL 2018

‘Efsane geri dönüyor’

Çorum Belediyespor Başkanı Fatih Özcan, Efsanenin geri dönüşüne az kaldığını isim değişikliği için yasal süreci başlattıklarını söyledi. Onursal Başkan ve Belediye Başkanı Zeki Gül ile Milletvekili Ahmet Sami Ceylan ile görüşerek onay aldıklarını ve Federasyon’a düşündükleri 10-12 isim verdiklerini belirterek ‘Uygun görülen isimleri taraftarların onayına sunacağız ve en kısa sürede genel kurulla bunu resmileştireceğiz. Hemen ardından ise logo ve ismin patentini alarak şirketleşip kulübe halka açacağız. Bizin en büyük hedefimiz bu kulübü kendi ayakları üzerinde duran bir yapıya kavuşturmaktır. Bunun içinde Çorumun tek yumruk olması gerekiyor. Üç yıllık projemizde hedef 1. lig. Bu hedefe ulaşmak için bizler üzerimize düşeni yapıyoruz. Hedeflerimiz büyük, projelerimiz büyük bunları hayata geçirmek için tek isteğimiz Çorumlular bu kulübe sahip çıksın ve elinden gelen desteği versin’ dedi.

HALİL ÖZTÜRK

Çorum Belediyespor Başkanı Fatih Özcan, Efsanenin geri döneceğini ve Çorumspor’un yeniden doğacağını söyledi. Başkan Özcan dün düzenlediği basın toplantısında kulübün isim değişikliği ve ligdeki performans ile hedefleri konusunda çok iddialı açıklamalarda bulundu.

Başkan Yardımcıları Hamit Işık ve Mustafa Altunkaya ile birlikte tesislerde düzenlediği basın toplantısında Başkan Özcan, isim değişikliği için gerekli başvuruları yaptıklarını ve Federasyon’dan izin çıktığı anda Genel Kurul tarihini belirleyeceklerini söyledi.

Başkan Özcan ‘18 Mart’da genel kurul sonrasında devraldığımız başkanlıkta verdiğimiz sözü yerine getirmek için gerekli adımları attık. Çorum’la özdeşleşmiş kulübü yeniden ortaya çıkarmak için tüm şehri bir araya toplamak için yaptığımız çağrıya olumlu tepkiler aldık.

Ceylan ve Gül’den büyük destek

Belediye Başkanımız ve Kulüp Onursal Başkanımız Zeki Gül bu projeye destek verdiğini söyledi. Ayrıca Milletvekilimiz ve AK Parti MKYK üyesi Ahmet Sami Ceylan ile önce Çorum’da sonra Ankara’da uzun süren görüşmeler yaptık. Kendisi kısıtlı zamanına karşın bize büyük zaman ayırdı ve her türlü katkıyı vereceğini söyledi. Ayrıca isim değişikliğinin Federasyon onayından biran önce çıkması içinde her türlü katkıyı veriyor gerekli girişimleri yapıyor.

İsim değişikliği için belirlediğimiz 10-12 ismi Federasyon Hukuk kuruluna bildirdik. Bu isimlerden onay çıkanları kulübün yeni amblemini kamuoyunda yazılı ve görsel basında taraftarların onayına sunacağız ve uygun görüleni hayata geçireceğiz. Bu sürecin en kısa sürede tamamlanması için gerekli çalışmaları yaptık. Amblemimiz ve kulüp isminin patentini alarak tamamen sahibi olacağız.

Federasyon onayı bekleniyor

Federasyon’dan onay çıktıktan sonra Olağanüstü Genel Kurul kararı alıp tüzük değişikliği yapacağız ve futbol branşını Çorum Belediyespor bünyesinden ayırıp şirketleşme kararı için yetki isteyeceğiz. İnanıyorumki üyelerimizde bu değişime onay vereceklerdir. Bu değişim için Altınordu, Tokatspor ve Niğdespor FK değişimlerini yapmış hukuk bürosu ile çalışıyoruz. Hem isim değişikliği hemde şirketleşmek için gerekli hazırlığı yapıyoruz.

‘Benim gönlümden geçen Çorum FK’

Benim gönlümden geçen isim Çorum FK veya Çorum Spor Futbol AŞ isimleri olabilir. Ayrıca bu değişimin ardından gerek kulüp ismini gerekse logosunun patentini alarak kulübün malı yapmak içinde gerekli girişimleri yaptık. Gerek ismin gerekse logoyu bu kulübün gerçek taraftarlarının onayına sunacağız.

Bu değişimdeki amacımız kulübü kendi ayakları üzerinde duran bir yapıya kavuşturmak. Kimseye el açmadan hayatını sürdürmesi için artık kurumsal bir yapıya kavuşması bu değişikleri çok önemsiyoruz. Çorum spor markasını oluşturmak için atacağımız adımlar bunlarla sırırlı değil. Kulübün lisanslı ürünlerini satmak için hazırlığımızı yapıyoruz. Şundan emin olun vizyonumuz çok büyük. Bu kulübü şirketleşme olduktan sonra halka arz edeceğiz ve tamamen şeffaf bir kulüp olacağız.

‘Şirketleşip kulübü halka açacağız’

Bunu başardığımız takdirde sanayici ve işadamlarımız ortaya çıkan eseri gördüğünde bu kulübe korkmadan rahatlıkla sahip çıkacaktır. İnanıyorumki stadımız bittiğinde localarımızı almak için işadamlarımız sıraya girecektir. Çünki her kuruş paranın nereye gittiğini bir tuşla öğrenebilecekler. Bunu sağladığımız takdirde Çorumlu değerine sahip çıkacaktır. Vizyonumuz çok büyük inanın bunu başarmak zor değil, Yeterki bizler doğru işler yapalım bu şehir desteğini versin hayal gibi görülen yerlere bu şehir ulaşacaktır. Biz kendi değerimizi ve kıymetimizi bilemim tek yukruk olalım yeter.

‘Üç yıllık projemiz sürüyor’

Saha dışında bu çalışmaları yaparken saha içinde de gerekli çalışmalar yapılıyor. Bizler her yıl yeniden kurulan bir kadro yerine her yıl üstüne konularak gençlerinde kazanıldığı bir kadro yapılanması için planlama yapıyoruz. Göreve başladığımız gün üç yıllık projeden bahsettik. Umuyorumki bu sezon uyum sürecini atlatır isek ilk hedefimize ulaşmamız mümkün olacaktır. Bu şehir kesinlikle 1. ligi hak ediyor. Orda kalıcı olmak öncelikli hedefimiz bunun içinde Çorum olarak bir ve bütün olmamız en önemli etken. Bunu başardığımız takdirde mutlu sona ulaşacağımıza inanıyorum.

Yönetim olarak her türlü eleştiriye açığız.Bizlerin yanlışlarını hatalarını yazılı ve görsel basında yazın eleştirin bizlerde doğruyu bulmak için bu eleştirilerden gereken dersleri çıkartalım. Şunu hiç bir zman unutmayalım bizler kocaman bir Çorumspor ailesiyiz. Bu aile bütünlüğünü sağladığımız takdirde başarı kendiliğinden gelecektir.

Amblemi bile hazır:

Çorum Belediyespor Başkanı Fatih Özcan yeni oluşacak kulübün ambleminde hazır olduğunu söyledi. Önceki Çorumspor amblemi üzerinde yaptıkları ufak değişikler ile oluşturulan bu çalışmanında taraftarlarında görüşüne sunulacağını belirten Özcan telefonundaki logoyu gösterdi

Scout ekibi kuruluyor

Çorum’da yıllardır dile getirilen ancak bir türlü kurulamayan Scout ekibi hayata geçiriliyor. Başkan Fatih Özcan Çorum’a hizmet etmiş aktif veya aktif olmayan isimlerden kurulacak bu ekibin önümüzdeki sezon göreve başlayacağını ve izlenmeyen hiç bir futbolcu alınmayacağını söyledi.

HALİL ÖZTÜRK

Çorum Belediyespor Başkan Yardımcısı Mustafa Altunkaya önümüzdeki sezonda görev yapmak için scout ekibi oluşturmak için çalışma başlattıklarını söyledi. Altunkaya, oluşturulacak ekibin gerek profesyonel ligler gerekse alt yaş kategorilerinde amatör isimleride takibe alarak izleyeceklerini belirterek ‘İzlenen futbolcuları farklı isimler takip edecek ve olumlu rapor gelenler transfer döneminde önceliğimiz olacak.

Yeni sezondaki transfer döneminde olmasa bile bir sonraki transfer sezonunda izlenmemiş hiç bir futbolcu transfer etmeyeceğiz. Bunu yaparkende profesyonel amatö ayrımı yapmadan yetenekli tüm isimleri takibe almak. Bu çalışma ile transferdeki hata payımıda ortadan kaldırmak istiyoruz’ dedi.

Başkan Fatih Özcan, Hamit Işık ve Mustafa Altunkaya’nın yapacağı çalışmalar sonunda bu şehre hizmet etmiş aktif veya olmayan isimlerden bir ekip oluşturacaklarını ve tüm masraflarının kulüp tarafından karşılanarak hizmet vermeye başlayacaklarını söyledi. Özcan yapılacak bu masrafın transfer döneminde kadroya alınacak 1-2 futbolcunun piyasa yaparak satılması halinde rahatça çıkacağını belirterek bu çalışmayı kurumsal yapı için çok önemsediklerini sözlerine ekledi.

Başkan Özcan ayrıca amatörden bir kulübü pilot takım olarak belirleyerek alt yapılarına alternatif oluşturacaklarını söyledi. Gençleri yakın takibe almak ve plan programı kendileri tarafından belirlenen bir takım oluşturarak alt yapıya daha farklı bir bakış açısı getireceklerini belirten Özcan bu konudaki çalışmalarında devam ettiğini söyledi.

Doğu Yılmaz ile dış sahada ilk maç

HARUN AKKAYA

Çorum Belediyespor’un yarın Gölcükspor ile deplasmanda oynayacağı tanıdık bir hakem yönetecek. Kırmızı Siyahlı takımın üç kez iç saha maçında düdük çalan Ardahan bölgesi hakemi Doğu Yılmaz ilk kez deplasmandaki maçında görev yapacak.

MHK’den yapılan açıklamaya göre yarın saat 16’da oynanacak Gölcükspor - Çorum Belediyespor maçını yönetecek Doğu Yılmaz bölgesel ligde ilimizi temsil eden İskilipgücüspor’un 2014 yılında Nevşehir Belediyespor deplasmanında 3-1 mağlup olduğu maçta düdük çaldı.

Çorum Belediyespor’un ise 24 Şubat 2016’da ilk kez Batman Petrolspor’a sahasında 1-0 mağlup olduğu maçı yöneten Doğu Yılmaz bir sonraki sezonda ise 3 Eylül 2016’da Beylerbeyispor’u 3-1 yendiği maçta düdük çaldı. Son olarak ise geçtiğimiz sezon 14 Şubat’ta Çorum Belediyespor’un sahasında Tekirdağspor ile 1-1 berabere kaldığı maçı yöneten Doğu Yılmaz yarın ilk kez deplasman maçında kırmızı siyahlı takımın maçını yönetecek.

Maçın yardımcı hakemleri ise Trabzon’dan Soner Akgün ve Erzurum’dan Erhan Gündoğdu. Maçın dördüncü hakemide Erzurum’dan Adem Korkmaz.

Gölcük kadrosu 19 kişi

HARUN AKKAYA

Çorum Belediyespor yarın Gölcükspor ile deplasmanda oynayacağı maçın hazırlıklarını tamamladı. Kırmızı Siyahlılar dün akşam tesislerde yaptığı çalışmaya sakatlıkları nedeni ile Oğuzhan ve Barış katılmadı. Taktik ağırlıklı çalışmada Teknik Heyet özellikle yan top ve duran top çalışması yaptırdı.

Haftanın son çalışmasının ardından Teknik Direktör Fahrettin Sayhan yarın oynanacak Gölcükspor maçının kadrosunu açıkladı. Kaptan Oğuzhan’ın sakatlığındaki belirsizlik nedeni ile Sayhan geçen haftaki Fatsa maçının kadrosuna ek olarak Samet’i dahil etti ve 19 kişi olarak açıkladı.

Kadroda Doğukan, Onurcan, Kemal, Akın, Mümin Talip, Ferdi, Eşref, Ertuğrul, Nizamettin Emirhan, Oğuzhan, Fatih, Kerem, Fahri Eren, Emrah, Mikail, Kıvanç, Emre, Yakup ve Samet bulunuyor, Kafile dün gece yola çıktı ve bugün Gölcük’de kampa girerek maç saatini bekleyecek.

Işık: Biraz daha sabır

Hamit Işık

Başkan Yardımcısı Hamit Işık yeni bir takım olduklarını ve zamana ihtiyaçlarını olduğunu bu kadronun çok daha iyi işler yapacağına inandıklarını belirterek taraftardan destek istedi.

HALİL ÖZTÜRK

Çorum Belediyespor Başkan Yardımcısı Hamit Işık, takımın zamana ihtiyacı olduğunu 7-8. haftadan itibaren çok daha iyi noktaya geleceklerina inandığını söyledi.

Yeni oluşturdukları kadronun uyum süreci ve oyun sistemine adaptasyonu için biraz zamana ihtiyaçlarını olduğunu belirten Işık ‘Fatsa maçının ilk 25-30 dakikalık bölümündeki oyunumuzu 55-60 dakikalara çıkarttığımız zaman istediğimiz oyun ve sonuçları alacağımıza inanıyorum.

Biz üç yıllık proje ile göreve başladık ve her yıl 15-16 futbolu alıp yeni kadro kurmak ile bu işin olmadığı ortada. Bu amaçla genç ve geleceğe yönelik karma bir kadro kurduk. Bu kadronun bir kaç hafta sonra istediğimiz noktaya geleceğine inanıyoruz.

Takım olarak hedefe ulaşmak için sahada gereken mücadeleyi vereceğimizden kimsenin şüphesi olsun. Planlamamız doğrultusunda yolumuza devam ediyoruz’ dedi.

Çorum Belediyespor Başkanı Fatih Özcan gençlere büyük önem verdiklerini Kerem’in performansından son derece mutlu olduğunu söyledi.

‘300 bin lira verseler vermem’

HALİL ÖZTÜRK

Çorum Belediyespor Başkanı Fatih Özcan, gençlere büyük önem verdiklerini son maçtaki performansı ile Kerem’in verdikleri bu değerin ne kadar haklı olduğunu gösterrdiğini söyledi.

Özcan, üç yıllık proje doğrultusunda gelecek yılların düşünerek kadrolarında çok sayıda gence yer verdiklerini belirterek ‘Kadromuzdaki gençler bizim geleceğimiz. O yüzden onlara çok büyük önem veriyoruz.

Tabiki bu performansı ile iş bitmiyor. Önemli olan bunu devamlı hale getirmek. Kerem’in transferindeki başarısından dolayı Hamit Işık’ı kutluyorum. Gerçekten büyük bir iş yaptı.

Kerem’in bu performansının diğer genç oyuncularımız içinde büyük bir şans, Tabiki ön önemli şansları Fahrettin Sayhan gibi gençlere büyük önem veren ve cesaretle oynayan bir teknik adama sahip olmaları. Biz geleceğimiz olan bu gençlere büyük önem veriyoruz. İnanın şu anda Kerem’e 300 bin lira verseler vermem. Geleceğimiz olan gençlerimize önümüzdeki günlerde yeni isimlerin ekleneceğine inanıyorum. Amacımız bu gençlere önce Çorum sonra ise Türk futboluna kazandırmak’ dedi.

Başkan Fatih Özcan Fatsa maçından sonra başarılı futbolu nedeni ile genç Kerem’i böyle sarılarak kutlamıştı