Vedat Canbek, Genel Kurula davet etti, birlik ve beraberlik mesajı verdi

‘Bu bir hizmet yarışı’

■ Çorum Esnaf ve Sanatkarlar Kredi ve Kefalet Kooperatifi Başkanı Vedat Canbek, tüm kooperatif ortaklarını 1 Temmuz’da yapılacak genel kurula davet ederek, “Bu bir hizmet yarışıdır. Bizler kimseyi küçük ve hor görmek gibi bir anlayışa sahip değiliz” dedi.

* HABERİ 2’DE

Toplantı Erol Olçok Senato Salonunda yapıldı.

Üniversite-sanayi işbirliğine yönelik önemli toplantı

* HABERİ 5’DE

ÇORUM Hakimiyet
www.corumhakimiyet.net
30 HAZİRAN 2021 ÇARŞAMBA | Günlük Siyasi Gazete | Fiyatı : 75 Kuruş

Türkiye’nin en büyük bakır rezervi 3 yıldır çıkarılmayı bekliyor

Boğazkale’deki bakır ne zaman çıkarılacak?

■ Boğazkale’de 3 yıl önce keşfedilen Türkiye’nin en büyük bakır rezervi çıkarılmayı bekliyor.

* HABERİ 6’DA

Bölgede 2,7 milyon ton bakır rezervi tespit edilmişti.

Şüphelilerin yakalanması için 18 ilde Balıkesir merkezli operasyon başlatıldı.

FETÖ’nun askeri yapılanmasına operasyon

■ FETÖ'nün TSK'daki yapılanmasına yönelik soruşturma kapsamında aralarında Çorum’un da bulunduğu 18 ilde operasyon yapıldı.

* HABERİ 5’DE

“Oh olsun” demediğimiz kaldı!..

HABER/YORUM
EROL TAŞKAN

■ Cumartesi günü başlayan aşırı yağmurun ardından Belediye Başkanı Halil İbrahim Aşgın’ın oğlunun trafik kazası yaptığı haberleri geldi. Kaza haberlerinin ardından sosyal medyada yapılan yorumlara bakınca, hem vallahi hem de billahi insanlığımdan utandım. Biz ne ara bu kadar vahşi olduk da, geçmiş olsun demek yerine oh olsun demeyi tercih edecek kadar insanlıktan uzaklaştık?

* HABERİ 2’DE

Kontrolden çıkan traktör devrildi

Genç sürücü hayatını kaybetti

Onur Kocabaş, traktör kazasında hayatını kaybetti.

■ Sungurlu’da devrilen traktörün altında kalan sürücü Onur Kocabaş (20) olay yerinde hayatını kaybetti.

* HABERİ 10’DA

Köyün giriş çıkışları kontrol altına alındı.

Bir köy karantinaya alındı

■ İskilip’e bağlı Aşağıörenseki köyü yeni tip koronavirüs (Kovid-19) tedbirleri kapsamında karantinaya alındı.

* HABERİ 6’DA

Otizmli Talha’dan Vali Çiftçi’ye müzik dinletisi

■ Çorum Otizm Gönüllüleri Derneğini ziyaret eden Vali Mustafa Çiftçi’ye 27 enstrüman çalabilen otizmli Talha Ekinci müzik dinletisi yaptı.

* HABERİ 7’DE

Talha Ekinci, 27 enstrüman çalabiliyor.

Yapılan duanın ardından açılış kurdelesi kesildi.

Etkem Gelinlik ve Kuaför’e mehterli açılış

■ Çorum’da bir ilke imza atarak hem kuaför hemde gelinlik hizmeti verecek olan Etkem Kuaför ve Gelinlik mehterli ve defineli gösterisi muhteşem şov ile açıldı.

* HABERİ 7’DE

Belediye 8 arsadan 5’ini sattı

* HABERİ 7’DE

DAVET

1 TEMMUZ PERŞEMBE GÜNÜ
TSO FUAR MERKEZİ'NDE
GERÇEKLEŞTİRECEĞİMİZ OLAĞAN
GENEL KURULUMUZA TÜM
KOOPERATİF ÜYELERİMİZ
DAVETLİDİR.
KATILIMINIZ BİZLERİ
ONURLANDIRACAKTIR.

ÇORUM ESNAF VE SANATKARLAR
KREDİ VE KEFALET KOOPERATİFİ
VE 9. BÖLGE BİRLİĞİ BAŞKANI
Vedat CANBEK

(C.HOK.001)

Canbek: 'Bu bir hizmet yarışı'

Çorum Esnaf ve Sanatkarlar Kredi ve Kefalet Kooperatifi Başkanı Vedat Canbek, tüm kooperatif ortaklarını 1 Temmuz'da yapılacak Genel Kurula davet ederken, birlik ve beraberlik mesajı verdi.

36 yıllık deneyim ve tecrübesiyle yeniden Kooperatif Başkanlığına aday olduğunu belirten Vedat Canbek, bugüne kadar kendisine inanan ve güvenen tüm kooperatif üyelerine teşekkür etti.

Tekrar çıktığı bu hizmet yolunda kooperatif üyelerinden destek isteyen Canbek, "Biz kredi kullandıran ve bu kredileri de kefalet sistemiyle esnaflara ulaştıran bir kurumuz. Halkbank aracılığı ile Çorum esnafına verilen bu kredilerle piyasaya ciddi bir nakit akışı sağlanırken, yüzlerce esnaf işini büyüttü, ek istihdam sağladı. Ben ve ekibim bugüne kadar şeffaf ve katılımcı bir yönetim anlayışı sergilemeye ve kooperatifimizi daha üst noktalara taşımaya özen gösterdik. Bundan önce olduğu gibi bundan sonra da aynı anlayışla çalışmalarımıza devam edeceğimizden kimsenin şüphesi olmasın." dedi.

'KOOPERATİF ÜYELERİNİN VERECEĞİ KARARA SAYGILIYIZ'

Kooperatif yönetimine aday olan İsmet Çıtak ve ekibine de başarılar dileyen Canbek, "Bu bir hizmet yarışıdır. Bizler kimseyi küçük ve hor görmek gibi bir anlayışa sahip değiliz. Kooperatif üyelerimizin Genel Kurul'da en güzel kararı vereceklerinden şüphemiz yoktur." diye konuştu.

Kooperatif üyelerinin vereceği karara sonuna kadar saygılı olacaklarını dile getiren Canbek, tüm kooperatif üyelerini 1 Temmuz Perşembe günü saat 10.00'da Genel Kurul'un yapılacağı TSO Fuar Merkezi'nde görmek istediklerini sözlerine ekledi. (Haber Merkezi)

Çorum Esnaf ve Sanatkarlar Kredi ve Kefalet Kooperatifi Başkanı Vedat Canbek

"Oh olsun" demediğimiz kaldı!..

Erol Taşkan

HABER/YORUM
EROL TAŞKAN

Cumartesi günü başlayan aşırı yağmurun ardından Belediye Başkanı Halil İbrahim Aşgın'ın oğlunun trafik kazası yaptığı haberleri geldi. Sebebi her ne olursa olsun her trafik kazası korkunçtur, her trafik kazası üzüntü vericidir. Herkesin evladı kıymetlidir, hakeza her can değerlidir.

Kaza haberlerinin ardından sosyal medyada yapılan yorumlara bakınca, hem vallahi hem de billahi insanlığımdan utandım. Biz ne ara bu kadar vahşi olduk da, geçmiş olsun demek yerine oh olsun demeyi tercih edecek kadar insanlıktan uzaklaştık?

Siyaseti kinimize katık ettik, çevremizde olup biten her ne varsa, at gözlüğünden bakar gibi siyasetin, kan çanağına bürüdüğü gözlerle konulara bakar olduk.

Adam yazmış: "Bu yaşta bu arabayı nasıl almış?", "Başkanın oğlu olarak şımarırsan böyle olur" ve daha neler neler. Yazıklar olsun, yazıklar olsun, yazıklar olsun.

Ruhu karartmışların tümünü kınıyorum, lanetliyorum.

Meselenin insani erdemler olduğunu unutup, ölümü, hastalığı, acıyı dahi siyasetine alet etmek için sırada bekleyen, vahşi hayvanlar gibi saldıran insanlarla aynı toplumda yaşıyor olmanın utancıyla mücadele ediyorum.

Dünyanın neresinde olursak olalım, yaşanmış bir kazaya üzülmek insanın doğasındandır. Fakat bizim memlekette, buna sevinircesine oh olsun der gibi kulp takıp hayatı ve memleketi çirkinleştirenler yok mu, işte onlar kurtulmamız gereken kanser tümörü gibiler.

Hülasa diyeceğim o ki, memleket olarak, toplum olarak el birliği edip, bu tür hastalıklı beyinlerin memleketi ifsat etmesinin önüne geçmeliyiz. Yüzüne karşı ayıp diyebilmeli ve kınamalıyız. Bu tür mahlukların kınama ve ayıplamadan anlayıp anlamayacağını bilmiyorum ama bunu yapabilmeliyiz.

Belediye başkanını ya da mensubu olduğu partiyi sevmiyor olmanız size, pervasızca ve acımasızca ailesine saldırma hakkı vermez. İnsanların ailelerine sataşmayın, hele ki herkesin başına gelebilecek bir kazayı yaşamış bir delikanlıyı ahlaksızca yargılamayın.

Ahlakımızı ve erdemimizi rehin alıp her geçen gün zehirleyen bu sosyal medyanın içine gizlenmiş yamyamlara teslim olmamak için sesimizi yükseltmeliyiz.

Melik Gazi Kültür Merkezi
Şehit Öğretmen Şenay Aybüke YALÇIN
Kültür Merkezi
KÜLTÜR MERKEZLERİMİZ
Hayırlı Olsun
1876
ÇORUM BELEDİYESİ
Dr. Halil İbrahim AŞGIN
Belediye Başkanı
(BASIN:1403395)

Tarımın sorun ve talepleri Genel Müdür'de

Tarım ve Orman Bakanlığı Tarım Reformu Genel Müdürü Kerim Üstün, Çorum'da kurum ve sektör temsilcilerini dinledi.

Tarım ve Orman Bakanlığı Tarım Reformu Genel Müdürü Kerim Üstün ve Daire Başkanı Emre Gürçay, hafta sonu Çorum'a geldi. Bakanlık bürokratlarının Çorum ziyaretinde tarımın yerel temsilcileri ile toplantı yaptılarak sahadaki problemler ve çözüm yolları değerlendirildi. 4 saat süren toplantıda Tarım Reformu Genel Müdürlüğü'ne bağlı şube müdürleri ile il müdür yardımcıları ve il müdürleri sahada karşılaşılan sorunları dile getirdi.

Çorum Ziraat Odası Başkanı Mehmet Sayan, Ticaret Borsası Başkanı Naki Özkubat ve Damızlık Sığır Yetiştiricileri Birliği Başkanı ve Ticaret Borsası Meclis Başkanı Yılmaz Kaya'nın sonradan katıldığı görüşmede, sektörün sorunları ve talepleri iletilerek ortak bir nokta belirlendi.

'ELİMİZDEN GELENİ YAPACAĞIZ'

Tarım Reformu Genel Müdürü Kerim Üstün, toplantıda yaptığı konuşmada, "Çorum'da gerek İl Müdürlüğü ve gerekse tarımsal örgütlerin çok diri hareket etmeleri bizleri memnun ediyor. Oda ve birlikler bizi Ankara'da her ay ziyaret ederek taleplerini iletiyorlar. Bizler de bu gayreti görünce çok mutlu oluyoruz. Çorum'daki bu birlik ve beraberliği çok önemsiyorum. Çorum için bu heyecanlarından dolayı hepsini tebrik ediyorum. Olaylara yaklaşımları, üretici adına taleplerini çok önemsiyorum. Çorum bu özelliği ile fark yaratıyor. Bugün buraya gelip Çorum tarım üzerinde değerlendirme yapmalarından çok memnun oldum. İnşallah çözüm için ne gerekiyorsa elimizden geleni yapacağız." (Haber Merkezi)

Tarım ve Orman Bakanlığı Tarım Reformu Genel Müdürü Kerim Üstün, Çorum'da sektör temsilcileri ile biraraya geldi.

Yeniden Refah Partisi Merkez İlçe Başkanı Yasin Güler Ovasaray Köyü sakinlerine geçmiş olsun dileklerini iletti.

Yeniden Refah'tan Ovasaray'a geçmiş olsun ziyareti

Yeniden Refah Partisi Çorum Merkez İlçe Başkanı Yasin Güler ve yönetim kurulu üyeleri dolu yağışından olumsuz etkilenen Ovasaray Köyünü ziyaret ettiler.

Ovasaray'da doludan zarar gören çiftçilerle görüşen Yasin Güler geçmiş olsun dileklerini ileterek mağduriyetlerin kısa sürede giderilmesi için ellerinden geleni yapacaklarını söyledi. (Haber Merkezi)

Şiddetli dolu yağışı tarlalarda mahsule zarar verdi.

'Mahsulü zarar gören çiftçinin yaraları sarılmalı'

DEVA Partisi Çorum İl Başkanı Orhan Vargeloğlu ve İl Sağlık Politikaları Başkanı Dr. Özgür Özçerezci, geçtiğimiz günlerde dolu nedeni ile mahsulü zarar gören Ovasaray, Boğabağ ve Kayı köylerini ziyaret etti ve geçmiş olsun dileklerini iletti.

Deva Partisi İl Başkanı Orhan Vargeloğlu, "Devletimiz, doludan zarar gören çiftçilerimizin ayağına gitmeli ve yaralarını sarmalıdır" dedi.

İl genelinde yaşanan aşırı dolu yağışı nedeniyle ekili arazilerin büyük zarar gördüğünü kaydeden Orhan Vargeloğlu, "Çiftçi vatandaşlarımız çok zor durumda kalmıştır. Binlerce dekar arpa, buğday, soğan, şekerpancarı, ayçiçeği ve mısır tarlaları doludan etkilenmiştir. Hasat zamanı gelen ve henüz biçilmeyen arpalar biçmeye gerek kalmayacak şekilde yüzde yüz oranında sapları kırılmıştır. Başak tutan buğday saplarında kelle kalmamıştır. Soğanlar yerle bir olmuş, şeker pancarı ve mısır yaprakları iyice parçalanmıştır. Kuraklık nedeniyle rekoltede sıkıntı yaşayan üreticiler çok zor duruma düşmüştür. Geçen yıl ürünlerini maliyet fiyatına satan üreticiler bu seneki mahsulle borçlarını ödemeyi planlarken bu defa da kuraklık ve son günlerde yağan dolu onları perişan etmiştir. Çiftçilikte üretim zordur, emek ve alın teri ister. Mazot, gübre, ilaç gibi girdileri pahalıdır buna rağmen her zorluğa katlanır, borçlanır, hasat sonrası ödemelerini yapar. Ayakta durmaya çalışır, her yıl umudunu bir sonraki yıla bağlar. Bu sıkıntılar içerisinde köyler boşalıyor, gençler şehre geliyor. Çiftçilikten geçimini sağlayabilse şehir hayatının bilinen sıkıntıları içine niye gelsin. Hükümetin, tarım politikası yanlış değil böyle bir politikası yok" dedi.

"Çiftçi kendi halinde, kendi canı başı derdinde. Üretimin peşinde. Daha fazla üretmenin uğraşında" diyen Orhan Vargeloğlu, "Bu nedenle ülkesi için üretim yapan bu çalışkan insanlarımıza destek olmak zorundayız. Bunlar stratejik ürünler yetiştirerek ülkemize ve milletimize hizmet ediyorlar. Onlara destek olmak bugün değilse ne zamandır. Bu, siyasi bir duruş değil sosyal devletin vatandaşına yapması gereken zorunlu bir yükümlülüğüdür. Herkes sorumluluğunun gereğini yapmalıdır. Bu nedenle doludan zarar gören vatandaşlarımıza devlet adına yetkililer büyüklük göstermeli, ziyaretler yaparak geçmiş olsun dileklerini iletmeli ve onların yaralarını sarmak için derhal harekete geçmelidir. Doludan zarar gören çiftçi kardeşlerimize Deva Partisi il Yönetimi olarak yürekten geçmiş olsun diyoruz. Mahsulün sigortalı olup olmadığına bakılmaksızın derhal hasat tespit çalışmalarına başlanmasını ve belirlenecek zayiatın en kısa zamanda ödenmesini istiyoruz. Zarar gören araziler sürülmeden bu tespit en kısa zamanda yapılmalıdır. Vatandaşımız tarlasını sürdükten sonra zarar tespitine gitmek ona yapılacak en büyük hakarettir. Zorda kaldıkları bu günlerde devletin tüm imkanlarıyla vatandaşımızın ayağına gitmesini, onların yaralarını sarmasını bekliyoruz. Ülkesi ve milleti adına bin bir zorlukla üretim yapan bu samimi, alçakgönüllü ve çalışkan insanlarımızın üzülmelerine duyarsız kalınmamasını istiyoruz. Zarar gören çiftçilerimizin her birine geçmiş olsun dileklerimizi iletiyor, ülkesi ve milleti adına üretim yapan her kim varsa başımızın tacı olduğunu, ülkemizin kalkınması ve milletimizin huzurlu yaşaması için üretim, üretim, üretim diyoruz. Üretim yapan herkes için devlet imkanlarının da sonuna kadar açık kalmasını istiyoruz" şeklinde kaydetti. (Haber Merkezi)

DEVA Partisi Çorum İl Başkanı Orhan Vargeloğlu, mahsulü zarar gören çiftçileri dinledi.

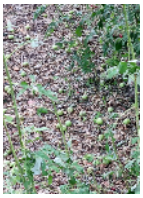

Şiddetli dolu yağışı mahsule zarar verdi.

Orhan Vargeloğlu, Ovasaray, Boğabağ ve Kayı köylerini ziyaret etti.

Sungurlu'da sel sonrası temizlik çalışması başladı

Belediye ekipleri sel nedeniyle oluşan balçıkları temizlemeye başladı.

Sel nedeniyle kapanan yolları açılıyor.

Çorum'un Sungurlu ilçesinde meydana gelen sel nedeniyle balçıkla sıvanan caddeler ekipler tarafından temizlenmeye başladı.

Çorum'un Sungurlu ilçesinde etkili olan sağanak yağış sele neden oldu. Sel suları nedeniyle tarım arazilerinin yanı sıra ilçedeki cadde ve sokaklar sel suları altında kaldı. Balçıkla sıvanan caddeler itfaiye ekipleri tarafından temizlenmeye başladı.

Bugün öğle saatlerindeki yağışın ardından kuraklık nedeniyle kuruyan Di ve Budaközü çayları, yağmur sonrası gelen sel suları nedeniyle taşmıştı. (İHA)

Belediye ekipleri sel nedeniyle kapanan yolları açmak için büyük çaba harcıyor.

Üniversite-sanayi işbirliğine yönelik önemli toplantı

Toplantıya Rektör Prof. Dr. Ali Osman Öztürk ile üniversitenin uzman personeli katıldı.

Mir Holding-Dizayn Grup Yönetim Kurulu Başkanı İbrahim Mirmahmutoğulları ve Ece Holding Yönetim Kurulu Başkanı Erdem Çenesiz ile üniversitenin işbirliği fırsatları istişare edildi.

FATİH AKBAŞ

İhtisas alanı 'makine ve imalat teknolojileri' olan Hitit Üniversitesi'nde buna yönelik çalışmalar devam ediyor.

Hitit Üniversitesi Rektörü Prof. Dr. Ali Osman Öztürk, Mir Holding-Dizayn Grup Yönetim Kurulu Başkanı İbrahim Mirmahmutoğulları ve Ece Holding Yönetim Kurulu Başkanı Erdem Çenesiz ile bir araya gelerek ihtisaslaşma alanı başta olmak üzere üniversite-sanayi işbirliği kapsamında yapılabilecek projeleri istişare etti.

Erol Olçok Senato Salonunda yapılan toplantıya Teknokent Müdürü Prof. Dr. İrfan Kurtbaş ile üniversitenin uzman personeli de katıldı.

(Haber Merkezi)

Toplantı Erol Olçok Senato Salonunda yapıldı.

Büyük Palabıyık Köyü'nde anma programı

Çorun Olaylarında hayatını kaybeden Tıp Fakültesi öğrencisi Süleyman Atlas ile işçi Raif Erden'in Büyük Palabıyık Köyü'nde bulunan mezarları başında Çorum Emek ve Demokrasi Platformu tarafından anma programı düzenlendi.

Anma programında Çorum Emek ve Demokrasi Platformu adına bir konuşma yapan Eğitim-Sen Çorum Şube Başkanı Ali Ekber Beyaz, egemen güçlerin sıkıştıklarında başvurdukları temel yöntemlerden birisinin baskı ve şiddetle halkı yıldırma ve sindirme politikaları uygulamak olduğunu belirterek, "Bu politikaları sürdürürlerken halkı etnik yapı, dinsel inanç ve felsefi düşüncelerine göre kutuplaştırarak halkları karşı karşıya getirirler. Zaman zaman bu baskı ve şiddeti katliamlara dönüştürmekten de kaçınmazlar. Tabi bunu yaparken kendi sorumluluklarını da kutuplaştırarak karşı karşıya getirdikleri yoksul halk kitlelerine yıkarlar. Tarihte bunun çok farklı örnekleri bulunmaktadır. Çorum katliamı da bunlardan yalnızca birisidir" dedi.

Beyaz, dönemin egemenlerinin, 1980 yılında yaşanan Çorum katliamını alevi-sünni çatışması biçiminde tanımlayarak, sorumluluklarını üzerlerinden atmaya çalıştığını dile getirdi.

Anmaya geldikleri Raif Erden ve Süleyman Atlas'ın yitirilen onlarca candan yalnızca ikisi olduğunu söyleyen Beyaz, konuşmasına şu şekilde devam etti:

"Toplumbilimci ve tarihçilerin Çorum katliamı ile ilgili önemli bir tespiti vardır: Örgütlülük ve birlikte mücadele. O günlerde birleşik örgütlü bir karşı duruş olmasaydı katliamın boyutlarının çok daha fazla derinleşeceğini ve Çorum'da ikinci bir Maraş'ın yaşanacağı ifade edilmektedir. Geçmişi bilmek ve tanımak geleceğe yön vermekte kullanabilmek için en güzel deneyimleri içerisinde barındırır. Ancak geçmişin karanlık dehlizlerinde yaşananlar asla akıldan çıkarılmaması gerekirken kesinlikle de intikam duygularına da dönüştürülmemelidir. Eşit ve özgürce, demokratik koşullarda barış içerisinde bir yaşamın mücadelesi sürdürülmelidir. Birlikte ve bir arada yaşamanın temel koşuludur barış. Süleyman Atlas'ın da özlemini duyduğu yaşam biçimi bu değil miydi, barış içerisinde bir arada insanca yaşayabilmek. Bu yüzden söylemişti eğer nasip olmazsa görmek o günü, götürüp halkımın bağrına gömün beni sözünü.

Aslında tüm dünya halklarının ortak özlemidir, barış içerisinde birlikte ve bir arada yaşayabilmek. Çorum Emek ve Demokrasi platformu olarak her türlü baskı, zulüm ve katliamı, ayrıştırıcı ve ötekileştirici dili reddediyor, tüm halkımızı emek, barış ve demokrasi mücadelesinde omuz omuza vermeye davet ediyoruz."

(Haber Merkezi)

Çorum Emek ve Demokrasi Platformu anma programı düzenledi.

Milletvekili Ahmet Sami Ceylan ve Belediye Başkanı Halil İbrahim Aşgın esnafları ziyaret ettiler.

Esnafa hayırlı kazanç, öğrencilere başarı dileği

AK Parti Çorum Milletvekili Ahmet Sami Ceylan ve Belediye Başkanı Halil İbrahim Aşgın, üniversite adayı gençlerle sohbet etti.

Hafta sonunda esnaf ziyaretleri yapan Ceylan ve Aşgın, ziyaretleri sırasında karşılaştıkları Yüksek Öğretim Sınavı'na girecek üniversite adayları ile sohbet ederek başarı dileklerinde bulundular.

(Haber Merkezi)

Milletvekili Ahmet Sami Ceylan ve Belediye Başkanı Halil İbrahim Aşgın öğrencilere başarı dileklerini ilettiler.

FETÖ'nun askeri yapılanmasına operasyon

FETÖ'nün TSK'daki yapılanmasına yönelik soruşturmada, 14'ü aktif görevdeki asker 23 şüpheli hakkında gözaltı kararı verildi. Şüphelilerin yakalanması için 18 ilde Balıkesir merkezli operasyon başlatıldı.

Balıkesir Cumhuriyet Başsavcılığınca yürütülen FETÖ/PDY´nin askeri mahrem yapılanması soruşturması kapsamında Balıkesir merkezli Ayvalık, Bandırma, Burhaniye, Gömeç ilçeleri İle Afyonkarahisar, Ağrı, Amasya, Ankara, Bingöl, Burdur, **Çorum**, Elazığ, Gaziantep, Hakkâri, Iğdır, İstanbul, İzmir, Kayseri, Kocaeli, Konya ve Zonguldak´da Il Emniyet Müdürlüğü Terörle Mücadele Şube Müdürlüğü ekiplerince eş zamanlı operasyon düzenlendi. Şüphelilerin örgütle ankesörlü sabit ve operasyonel telefon hatları üzerinden irtibat kurdukları 14´ünün aktif görevde olduğu, 9´unun ise kapatılan askeri okul öğrencisi olduğu tespit edildi. (İHA)

Şüphelilerin yakalanması için 18 ilde Balıkesir merkezli operasyon başlatıldı.

Türkiye'nin en büyük bakır rezervi 3 yıldır çıkarılmayı bekliyor

Boğazkale'deki bakır ne zaman çıkarılacak?

FATİH BATTAR

Çorum'un Boğazkale ilçesinde 3 yıl önce keşfedilen Türkiye'nin en büyük bakır rezervi çıkarılmayı bekliyor. Çorum'un yanı sıra bölge ekonomisine ve istihdama ciddi katkı sağalayacak bakır rezervi 3 yıldır çıkarılmayı bekliyor.

Hatırlancağı üzere 2018 yılında İzmir merkezli bir firma, Çorum Boğazkale'deki kendisine ait maden sahasında Türkiye'nin en büyük bakır rezervlerinden birini ortaya çıkarmış ve bir Alman şirketine, maden arazisinde sondaj ve rezerv tespit çalışmaları yaptırarak dev bir kaynağa ulaşmıştı.

Alman şirketinin raporuna göre Boğazkale'deki saha içerisinde toplamda 2,7 milyon ton, yüzde 2 tenörlü bakır rezervi tespit etmiş, tespit edilen madenin, Türkiye'nin en büyük bakır rezervlerinden biri olduğunu açıklamıştı.

Tespit edilen bakır rezervinin mali değerinin 174 milyon dolar, yani günlük kurla 945 milyon TL olduğunu açıklayan şirket, işletme ve maliyet hesaplarını da yapan şirket, 10 yıl sürecek üretim safhası sonunda tüm üretim masrafları çıktıktan sonra madenin 96 milyon dolar (521 milyon TL) kar edebileceğini raporlamıştı.

Ardından geçtiğimiz yıl Koç Holding bünyesinde hizmet veren Demir Export A.Ş, bakır rezervine ortak olacağını açıklamış ve bunu Kamu Aydınlatma Platformu (KAP)'na bildirmişti.

3 yıldır çıkarılmayı bekleyen bakır rezervinin neden çıkarılmadığı ile ilgili resmi bir açıklama yapılmazken, böge halkı da gelişmeleri yakından takip ediyor. Son durum ile ilgili Boğazkale'de halkından bilgi almaya çalıştık ama vatandaşlar da rezervin ne zaman çıkarılacağını bilmediklerini ve mrak ettiklerini aktardı.

Bölge halkı ekonomiye ve istihdama ciddi katkı sağlayacak bakır rezervinin bir an önce çıkarılması bekliyor.

Bakır madeni 3 yıl önce keşfedilmişti.

Bölgede 2,7 milyon ton bakır rezervi tespit edilmişti.

Bakır madeni işletileceği günü bekliyor.

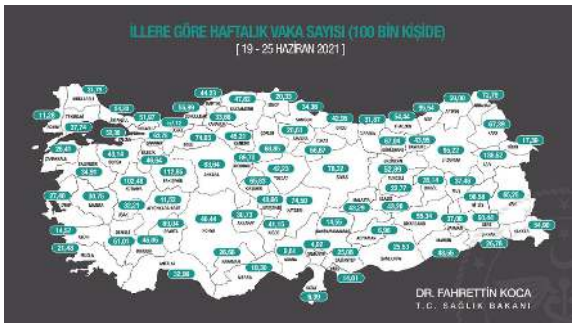

Sağlık Bakanı Fahrettin Koca, haftalık vaka tablosunu açıkladı.

Vaka sayısında yine ilk 14'deyiz

FATİH BATTAR

Çorum'da bu hafta vaka sayısı değişmedi.

Sağlık Bakanı Fahrettin Koca, 19-25 Haziran arasında illere göre her 100 bin kişide görülen korona virüs vaka sayılarını açıkladı. Açıklanan tabloya göre Çorum'da vaka sayısı geçtiğimiz hafta 100 binde 69'a olan vaka sayısı değişmeyerek 100 binde 68,85 olarak açıklandı.

Çorum'da iki hafta önce vaka sayısı 2.5 ay sonra ilk kez yeniden yükselmiş ve 100 binde 80'lere kadar çıkmıştı ama uyarıların ardından vaka sayıları yeniden 69'lara düştü ve iki haftadır vaka sayısı 100 binde 69 olarak seyrediyor. Çorum vaka sayısında yine Türkiye ortalamasının üzerinde yer alarak, vaka sayısı en yüksek 14 il içinde yer aldı.

"VAKA SAYILARININ DÜŞÜŞ HIZI AZALSA DA…"

Bakan Koca, paylaşımında "Vaka sayılarının düşüş hızı azalsa da bu durum normalleşmeye engel değil. Aşı, endişesiz günlere dönüşün olmazsa olmazıdır. Aşımızı yaptıralım" mesajına yer verdi.

VAKA SAYISI EN ÇOK AZALAN İLLER

Bakan Koca, son bir haftada vaka sayısı en çok azalan illeri de duyurdu. Koca'nın açıklamasına göre, vaka sayıları en çok Bolu, Kastamonu, Muş, Yozgat, Tokat, Erzincan, Kırşehir, Kars, Hakkari ve Kütahya'da azaldı.

Koca, açıklamasında "Vaka sayılarının azalması normalleşme cesaretimizi artırıyor. Aşı ile endişeden kurtulacağız. Aşımızı yaptıralım" ifadelerini kullandı.

Çorum'un vaka sayısı 100 binde 68,85 olarak açıklandı.

Bir köy karantinaya alındı

İskilip ilçesinde bir köyde, yeni tip koronavirüs (Kovid-19) tedbirleri kapsamında karantina başlatıldı.

İskilip Kaymakamlığından yapılan açıklamaya göre, Kovid-19 vaka sayısının fazla olması nedeniyle İlçe Umumi Hıfzıssıhha Kurulunca Aşağıörenseki köyünde 10 gün süreyle karantina uygulanmasına karar verildi.

Karar uyarınca 10 gün giriş çıkışlara izin verilmeyecek köyde yaşayanların temel ihtiyaçları İlçe Jandarma Komutanlığı ekiplerince karşılanacak. (AA)

Köyün giriş çıkışları kontrol altına alındı.

Yağmur sele neden oldu

Çorum'da etkili olan yağış hayatı olumsuz etkiledi.

Kentte bugün öğle saatlerinde etkili olan sağanak yağış hayatı felç etti. Bayatgediği bölgesinde cadde ve sokaklar şiddetli yağış nedeniyle oluşan sel sularıyla kaplandı. Belediye ekipleri bölgede temizlik çalışması yaptı.

Öte yandan Çorum Belediyesi Temizlik işleri Müdürlüğü ekipleri tarafından il merkezinde kritik bölgelere olumsuz hava koşulları nedeniyle mobil ekipler yerleştirildi. Yağışla birlikte bulundukları bölgelerde rögar kapaklarını ve mazgallarını açarak çalışma yapan ekipler, herhangi bir olumsuzluk yaşanmasının önüne geçti. (İHA)

Şiddetli yağış nedeniyle bazı bölgelerde sel meydana geldi.

'Seçim sandıkta olsun'

M.BURAK YALÇIN

Çekirdekci Gross'un sahibi "Deli Memed" lakaplı Mehmet Coşkun, yarın gerçekleşecek olan Çorum Esnaf ve Sanatkârlar Kredi ve Kefalet Kooperatifi seçimi öncesi basın toplantısı düzenledi. Toplantıda konuşma yapan Coşkun, seçimin sandıkta yapılması için İl Ticaret Müdürlüğü'ne çağrıda bulundu.

Dün Şelale Kafe'de gerçekleşen toplantıda açıklamalarda bulunan Mehmet Coşkun, toplantıyı yaparken kimseden fikir almadığını aktardı.

Çorum Esnaf ve Sanatkârlar Kredi ve Kefalet Kooperatifi Başkanı Vedat Canbek'in kooperatife yıllarca hizmet ettiğini ifade eden Coşkun, kendisine hizmetlerinden dolayı teşekkür ederek, değişim beklentisi yönünde açıklamalarda bulundu. Esnafın yenilik istediğini vurgulayan Coşkun, basın toplantısını 15 esnaf ile yapacaklarını fakat baskı ile karşılaştıkları iddia ederek, bundan dolayı tek başına yaptığını söyledi.

Mehmet Coşkun

Coşkun, kooperatifin seçim sistemini de eleştirerek el kaldırma usulü ile değil de sandıkta yapılması gerektiğinin altını çizerek, "El kaldırarak sınıf başkanı mı seçiyoruz? Demokraside böyle bir şey yok. Okul başkanı için bile sandık kuruyorlar. Lise mezunu kadar esnaflık yapamıyoruz. Böyle demokrasi mi olur? İl Ticaret Müdürü'nden rica ediyorum. Seçimin kazananı kaybedeni kim olursa olsun, bu seçim sandıkta yapılmalı. Kimse kimseye açık hedef olmamalı. Düğün töresi kadar bile adaleti yok bu seçimin. Parayı zarfa koyup veriyoruz" diye konuştu.

Otizmli Talha'dan Vali Çiftçi'ye müzik dinletisi

M.BURAK YALÇIN

Vali Mustafa Çiftçi, Çorum Otizm Gönüllüleri Derneğini ziyaret etti. Ziyarette 27 enstrüman çalabilen otizmli Talha Ekinci, uduyla müzik dinletisi sundu.

Talha Ekinci, 27 enstrüman çalabiliyor.

Vali Çiftçi'ye ziyarette Vali Yardımcısı Murat Çağrı Erdinç, İl Sağlık Müdürü Ömer Sobacı, İl Ticaret Müdürü Fikret Yıldırım ve Yenilyol Mahallesi Muhtarı Seydi Demiray da eşlik etti.

Ziyarette Otizm Gönüllüleri Derneği üyesi olan ve 27 tane enstrüman çalabilen Talha Ekinci, uduyla Vali Çiftçi ve beraberindekilere müzik dinletisi sundu.

Çorum Otizm Gönüllüleri Derneği Başkanı Emine Çelen de Çiftçi'ye ziyarette derneğin faaliyetleri ve yeni kurdukları kooperatifin çalışmaları hakkında bilgi verdi.

Bu zamana kadar desteklerinden dolayı Çiftçi'ye teşekkür eden Emine Çelen, "Valimiz, her zaman olduğu gibi bundan sonra da desteklerinin devam edeceğini söyleyerek sahipsiz olmadığımızı bir kez daha hissettirdi. Ziyaretlerinden ve otizmli çocuklarımıza ve ailelerine karşı gösterdikleri duyarlılıktan dolayı çok teşekkür ederim" dedi.

Vali Mustafa Çiftçi, Çorum Otizm Gönüllüleri Derneğini ziyaret etti.

Vali Mustafa Çiftçi, ziyarette derneğin faaliyetleri hakkında bilgi aldı.

Belediye 8 arsadan 5'ini sattı

İhale Encümen huzurunda yapıldı.

İhalede 8 arazi satışa çıkartıldı.

FATİH AKBAŞ

Çorum Belediyesi mülkiyetinde bulunan bazı arazilerin satış ihalesi dün yapıldı. Belediye Meclisi Salonunda gerçekleştirilen ihalede 8 arazi satışa çıkartıldı.

Encümen huzurunda gerçekleştirilen ihalede arsaların 5'ine talipli çıktı.

Ayarık'da bulunan arsayı 525 bin TL'ye Ali Ekber Aydın, Bahçelievler'de yer alan araziyi 202 bin TL'ye Erdoğan Höngül, Gülabibey Mahallesi'nde ki araziyi 870 bin TL'ye Ferhat Dinçer Mert, Gülabibey'de bulunan diğer bir araziyi 461 bin TL'ye Ünal Hodul, Gülabibey Mahallesi'nde yer alan araziyi ise 321 bin TL'ye Ünal Hodul satın aldı. İhalenin sonucu yapılacak olan incelemenin ardından açıklanacak.

Açılışta Belediye Mehter takımı gösterdi yaptı.

Etkem Gelinlik ve Kuaför'e mehterli açılış

FATİH BATTAR

Çorum'da bir ilke imza atarak hem kuaför hemde gelinlik hizmeti verecek olan Etkem Kuaför ve Gelinlik mehterli ve defineli gösterisi muhteşem şov ile açıldı.

Ulukavak Mahallesi Dr. İlhan Gürel Caddesi numara 19/A adresinde hizmete giren Etkem Kuaför ve Gelinlik'in açılışına Belediye Başkan Yardımcısı Turhan Candan, CHP İl Başkanı Mehmet Tahtasız, CHP Merkez İlçe Başkanı Ulaş Tokgöz, ÇESOB Başkanı Recep Gür, Çorum Kuaförler ve Berberler Odası Başkanı Mustafa Köse ile çok sayıda davetli katıldı.

Çorum'da bir ilke imza atarak düğün yapacakların işini kolaylaştırmak için hem gelinlik hem de kauför hizmeti verdiklerini belirten işletme sahibi Eşref Elsür; "Etkem Kuaför ve Gelinlik olarak yüzlerce gelinlik, kına ve bindallı modelleri, kuaför hizmeti, düğün, nişan ve nikah çekimleriyle birlikte bu çok özel gününüzde çok özel hizmetleri tek çatı altında toplamanın mutluluğunu ve gururunu yaşıyoruz." dedi

Göz kamaştıran gelinliklerinin yanı sıra, kına ve nişan koleksiyonu ile de evlenecek olan genç kızların rüyalarını süslemeyi hedeflediklerini anlatan Elsüer, kostümlerin yanında kostümlerin aksesuarları, satışın yanında kiralama imkânı da sundukların ifade etti.

Sezonunun en gözde modellerini Çorum halkının hizmetine sundukların belirten Elsüer; "Etkem Gelinlik ve Kuaför Salonu'na gelen çiftlerimiz, hem gelinliklerini beğeniyorlar, hem kına gecesi kıyafetlerini alıyorlar. Bunların yanında aksesuarlarını veriyoruz. Gelin başlarını, makyajlarını kuaför salonumuzda yapıyoruz. Düğün, nikah ve nişan çekimleriyle çok özel anlarını ölümsüzleştiriyoruz. Tüm bu hizmetleri verirken ailelerin bütçelerini çok sarsmadan onların bütçelerine uygun fiyat politikasını çok önemsiyoruz." şeklinde konuştu

Alanında uzman profesyonel ekip ile evlencek çiftlerin önemli anlarını benzersiz kılmaya çalıştıklarını dile getiren Elsüer; "Hem kuaför salonu hem de gelinlik modaevi olarak hizmet verdiğimiz Etkem Kuaför ve Gelinlik Salonu içerisinde evlenecek kızlarımızın ihtiyaçları doğrultusunda yardımcı oluyoruz. Nasıl bir gelin olmak istediğinizi ayrıntılarıyla öğreniyor, zevklerinizi ve beğenilerinizi göz önünde bulundurarak en çok yakışacak modellere birlikte karar veriyoruz. Tecrübelerimizle yol gösteriyor ve düğün gününe keyifli bir hazırlık süreci geçirmelerini sağlıyoruz." ifadelerini kullandı.

İşletme sahibi Eşref Elsür, faaliyet alanları ile ilgili bilgiler verdi.

Yapılan duanın ardından açılış kurdelesi kesildi.

Davetliler açılışın ardından işletmeyi gezdiler.

İşletme Ulukavak Mahallesi Dr. İlhan Gürel Caddesi numara 19/A adresinde faaliyete başladı.

Agâh Öncül'e İzmir'den ödül

Çorumlu fotoğrafçı A. Agâh Öncül, İzmir Göztepe Rotary Kulübü ve İzmir Fotoğraf Sanatı Derneği (IFOD)'nin birlikte düzenlediği "Çevre ve Doğal Yaşamı Koruma - Dünya Bizim Evimiz" konulu 7. Uluslararası Fotoğraf Yarışmasından "Sergileme Ödülü"ne layık görüldü.

Agâh Öncül'ün geçtiğimiz yıllarda çarpık şehirleşme, tarım arazilerinin yok olması üzerine farkındalık yaratma çabası için hazırlayıp sunduğu "Kent-sel Ölüşüm" projesinin serisi içinde yer alan "Rezidans Tarlası" isimli fotoğrafı jüri tarafından beğeni topladı.

Fotoğrafçılığa Çorum insanını ve sokaklarını kareleyerek başlayan, ellinin üzerinde söyleşi gösteri ve sergi performansı olan, ulusal ve uluslararası dergi, gazete gibi yayınlarda fotoğraf, gezi ve sanat üzerine yüzü aşkın yazı, yorum ve makalesi yayınlanmış, iki kitabı basılmış, her yaştan, her kesimden insanları bulundukları an'la ve ortamla kaydetmeye çalışan, insanların ve nesnelerin dünyasına dair belge nitelikli fotoğraf çalışmaları ile bilinen Agâh Öncül yeni projeleri ile Eylül ayında sanat ve fotoğraf severler ile buluşacak. (Haber Merkezi)

Abdullah Agâh Öncül'ün yarışmada derece elde ede eseri.

Abdullah Agâh Öncül

Nuh Yılmaz'dan Tabip Odası'na veda

Nuh Yılmaz, Koruma Kurulu'nda Tabip Odası ile birlikte çalışmalara imza attıklarını belirtti.

Çorum Denetimli Serbestlik Müdürü Nuh Yılmaz, Tabip Odası'na veda ziyaretinde bulundu.

Çorum'da görev süresini tamamlayıp Batman'a tayin olan Yılmaz, Çorum Tabip Odası Başkanı Dr. Mustafa Azak'la yaptığı görüşmede, "Çorum Cumhuriyet Başsavcılığına bağlı olarak çalışan Koruma Kurulu'nda sivil toplum örgütleri ve kamu kurumları ile birlikte sosyal destek çalışmalarını yürüttük. Bu bağlamda Çorum Tabip Odası ile de kurulumuzda ortak mesaimiz oldu. Görev sürem boyunca çalışmalarımızda yer alan başkanlarımızın hepsine teşekkür ediyorum." dedi.

Ziyaretten duyduğu memnuniyeti dile getiren Oda Başkanı Dr. Azak da, "Bugüne kadar gerçekleştirdiği çalışmalar için kıymetli Müdürümüz Nuh Yılmaz'a çok teşekkür ediyorum. Toplum için faydalı sonuçları olan birçok hizmeti gerçekleştirdiler. Yeni görevinde başarılı çalışmalarının devamını diliyorum." dedi. (Haber Merkezi)

Abdulkadir Şahiner, ziyaret ettiği esnaflara kolaylıklar diledi.

Şahiner'den esnaf ziyaretleri

Sungurlu Belediye Başkanı Abdulkadir Şahiner, esnaf ziyaretleri yaptı. Şahiner'e ziyaretlerde Başkan Yardımcıları Sakine Sarıyüce ve Bahri Sezen de eşlik eti.

Ziyaretleri sırasında esnafa hayırlı işler dileyen Başkan Şahiner, sıcak karşılamaları, güler yüzleri ve iyi niyetli temennileri için teşekkür etti. (Haber Merkezi)

Abdulkadir Şahiner, esnaflara hayırlı işler dileklerini iletti.

İsbir'den Dere'ye teşekkür

Ortaköy Belediye Başkanı Taner İsbir, Milli Savunma Bakan Yardımcısı hemşehrimiz Muhsin Dere'yi ziyaret etti.

Geçtiğimiz günlerde Savunma Sanayi Buluşması programı için Çorum'da bulunan Milli Savunma Bakan Yardımcısı Muhsin Dere'yi ziyaret eden Başkan İsbir, programda Çorum'a yönelik değerlendirmeleri için teşekkür etti.

Ortaköy ilçesinde Belediye Başkanlığınca gerçekleştirilen proje ve hizmetler hakkında da bilgiler veren Başkan İsbir, "Milli Savunma Bakan Yardımcımız Muhsin Dere'ye ilimize ve ilçemize verdiği desteklerden dolayı teşekkür ediyorum." dedi. (Haber Merkezi)

Taner İsbir, projelerine destek veren Muhsin Dere'ye teşekkür etti.

Kızılırmak Yaşam Dergisi'nin yeni sayısı çıktı

Pandemi süreci nedeniyle 2'nci sayısı gecikmeli olarak yayınlanan Kızılırmak Yaşam Dergisi okurlarıyla buluştu.

Kızılırmak Dergisi İmtiyaz Sahibi ve Yazı İşleri Müdürü İsmail Kabakdere, Genel Yayın Yönetmenimiz Erol Taşkan'ı ziyaret ederek derginin 2'nci sayısını hediye etti.

Çorum'a dair konuların yer aldığı dergide, 7-8 Hasan Paşa'nın mezarının nerede olduğu sorusunun cevabını okurlarıyla paylaşan İsmail Kabakdere, "Pandemi nedeniyle geciktirmek zorunda kaldığımız dergimizin yeni sayısını okurlarımızla buluşturmanın mutluluğunu yaşıyoruz. Okurlarımızın ilgi ve beğeniyle takip edeceğini umduğumuz konulara yer verdiğimiz dergimizde, 7-8 Hasan Paşa'nın mezarının yerine ilişkin ulaştığımız bilgi ve belgeleri okurlarımızın araştırmasına sunduk." dedi. (Haber Merkezi)

Kızılırmak Yaşam Dergisi'nin ikinci sayısı çıktı.

İsmail Kabakdere

KESK dönem sözcülüğü SES'te

KESK Çorum Şubeler Platformu Dönem Sözcülüğü görevi, Sağlık ve Sosyal Hizmet Emekçileri Sendikası tarafından yürütülecek.

Büro Emekçileri Sendikası (BES) Çorum Şubesi tarafından yürütülen dönem sözcülüğünü görevinin 1 Temmuz 2021 tarihi itibari ile altı ay boyunca Sağlık ve Sosyal Hizmet Emekçileri Sendikası (SES) tarafından yürütülmesi kararlaştırıldı.

KESK'ten yapılan açıklamada, "Kamu emekçileri hareketinin Türkiye'deki en önemli örgütlü gücü KESK, kuruluşundan bu güne taşıdığı değerler ile ülke ve dünya emek hareketinde önemli kazanımlar elde etmiş, adını tarihe verdiği emek ve demokrasi mücadelesiyle yazdırmıştır. KESK'e kurulduğu günden bugüne her zaman tarihsel bir sorumluluk düşmüştür. Yalnızca üyelerinin özlük hakları için değil ülkenin demokratikleşmesinden laik topluma, doğanın talana karşı korunmasına, halkların bir arada barış içinde yaşamasına kadar birlik, beraberlik içerisinde güzel bir Türkiye mücadelesini bugüne kadar sürdürdüğü gibi bundan sonra da sürdürecektir." denildi. (Haber Merkezi)

Takvim Yaprağı

20 ZİL-KA'DE 1442

Hicrî Şemsî: 1399 Rûmî: 17 Haziran 1437 Hızır: 56

30 2021 **HAZİRAN**

Âlim ve velîlerin kabirlerini ziyaret ediniz! Zira, o büyükler ziyaret edenlere şefaat ederler.
Hacı Bayram-ı Velî "Rahmetullahi aleyh"er.
Hacı Bayram-ı Velî "Rahmetullahi aleyh"

:: İlimizde namaz vakitleri ::

İMSAK	03.08	ÖĞLE	12.49	AKŞAM	20.22
GÜNEŞ	05.06	İKİNDİ	16.48	YATSI	22.11

II. Mahmud Hân'ın vefâtı (1839)
Emekliler Günü
Osmangazi Köprüsü'nün açılışı (2016)

ÖNEMLİ TELEFONLAR

ACİL TELEFONLAR	
Sosyal Yardım Talebi İçin	144
Gıda Yardım Talebi İçin	168
Koronavirüs Danışma Hattı	184
İşsizlik Maaşı Başvurusu	170
Cenaze Hizmeti Talebi İçin	188
İlaç Talebinde Bulunmak İçin	155
Alo Zabıta	153
Acil Yardım (Ambulans)	112
Yangın	112
Polis İmdat	112
Jandarma İmdat	112
AFAD	112
Elektrik Arıza	186
Su Arıza	185
Telefon Arıza	121
ÇorumGaz Arıza	187
Tüketici Hattı	175
Bilinmeyen Numaralar	11811
Alo Orman	112
Alo Çevre	181
Cenaze İşlemleri	213 83 51
Özel Ambulans - Cenaze Hizmetleri	224 24 44
Alo Fetva (Müftülük)	190-2230720
HASTANELER	
H.Ü. Erol Olçok Eğitim ve Araştırma Hastanesi	219 30 00
Bahçelievler Semt Polikliniği	223 03 00
Çorum Hitit Üniversitesi Eğitim ve Araştırma Hastanesi semt Plk.	224 44 94

VEFAT EDENLER

1-NACİYE GÖKKAYA.
2-CELAL FEDAKAR.
3-FİRDES ÇARKACI.

Çorum Hakimiyet Gazetesi vefat edenlere Allah'tan rahmet aile ve yakınlarına başsağlığı diler.

NÖBETÇİ ECZANELER

ŞAHİN ECZANESİ
EBRU GÜBEN
(TEL: 234 73 00)
M. SİNAN MAH 5. CAD.
NO:1/C - CUMA PAZARI KARŞISI

ŞAMLIOĞLU ECZANESİ
AYHAN ŞAMLI
(TEL: 221 95 90)
DUMLUPINAR CAD. 2/D - ESKİ DEVLET HASTANESİ KARŞISI

YENİ BEZGİNOĞLU ECZANESİ
DAMLA ŞAKAR
(TEL: 213 50 76)
HÜRRİYET MEYDANI NO:13 - SAAT KULESİ YANI

AVRO
Alış 10,3430
Satış 10,3720

DOLAR
Alış 8,7060
Satış 8,7210

ALTIN
Gram ALIŞ 494,84 SATIŞ 496,27

Not: Döviz - Altın fiyatları dünkü mesai bitimine kadar alınan fiyatlardır.
İşlemlerinizi için lütfen döviz bürolarından güncel döviz-altın bilgilerini alınız.

METEOROLOJİ

ÇORUM HAVA DURUMU	Çarşamba	Perşembe	Cuma
	Az Bulutlu	Az Bulutlu	Az Bulutlu
En Yüksek	31 Derece	32 Derece	34 Derece
En Düşük	15 Derece	16 Derece	18 Derece

Mustafa Yolcu
myolcu@ttmail.com

TAASSUP VE ÖN YARGI

İnsanlarda küçükken az, yaşı büyüdükçe çoğalan bir duygu.

Takım taassubu, parti taassubu, ideolojik taassup, din taassubu vs.

Taassubun temelinde insanın benliği yatmaktadır.

Biz ve ötekiler.

BİZ (iyiyiz, biliriz, görürüz, güçlüyüz, doğrusunu biliyoruz.)

Ya ötekiler?

ONLAR (kötü, bilmiyorlar, görmüyorlar, zayıflar, yanlış biliyorlar.)

Bu duygular ile kendinden başkaları ötekileştirilmektedir.

Bu sebeple güzellikler görülmemekte, olumsuz şeyler gündeme getirilmektedir.

Birileri toplumda bulunan farklılıkları, ayrılık sebebi olarak göstermekte, ayrılığı gerçekleştirmek için her şeyi yapmaktadır.

Âşık Veysel ne demişti:

Kim okurdu, kim yazardı.
Bu düğümü kim çözerdi.
Koyun kurt ile gezerdi.
Fikir başka başka olmasa.

Farklı olmakta güzellikte var. Önemli olan bu güzellikleri bulup keşfedebilmektir.

Yaşadığımız dünyada farklı dillerde, renklerde, özelliklerde, coğrafyada insanlar bulunmaktadır.

Bazı insanlar maraton koşusuna katılır.
Bazı insanlar tekerlekli sandalye ile yaşar.
Kimimiz zengin, kimimiz fakir.
Bazı insanlar çok zeki, bazı insanlar az zekidir.
Avrupa da, Asya da, Amerika da yaşayabiliriz.

Eğer ÖNYARGILI olursak bu dünyayı kendimize zindan ederiz.

Ama ayrılıkları bir tarafa iterek:

Aynı dünyada yaşıyoruz, aynı havayı teneffüs ediyoruz.

Aynı mevsimleri, soğuğu, sıcağı, aynı zamanı birlikte yaşıyoruz.

Diyebilirsek.

Farklılıkları değil de, birliktelikleri paylaşırsak daha güzel olmaz mı?

Bir insan ömrü, yaşadığı zamanı kendisine zehir edecek kadar uzun mu?

Erzurum Gazetesi Yazarı İsmail Bingöl Bey makalesinde diyor ki:

"Birbirimize hep önyargıyla yaklaşmanın, hep kendi söylediklerimizin doğru olduğuna inanmanın, birbirimizi dinlememenin, karşıt düşüncelere önem vermemenin bizi taşıyacağı yerlerde mutluluk, saadet ve huzur olduğunu iddia etmek, kuru bir lafızdan başka nedir ki?

Kavgalarımız ve kiminle, ne için kavga ettiğimiz üzerinde hiç kafa yormuyoruz ne yazık ki...

Birinde ya da bir şeyde hoşlanmadığımız bir yan bulduğumuzda, onu hepten bir kenara koyup, bütünüyle terk ediyoruz.

Verdiğimiz tepkilerin çoğunun ya yeri yanlış ya da zamanı…

DOĞRULARI, ÖNCE KİMİN AĞZINDAN ÇIKIYOR DİYE BAKIP, ONDAN SONRA DOĞRU OLDUĞUNA İNANIYORUZ.

Kesinkes doğru olduğunu bildiğimiz konularda bile, eğer bunu bizim tasvip ettiğimiz, bizim taraf olduğumuz biri söylüyorsa doğrudur diyoruz.

Bizim açımızdan bu özellikleri taşımayan birinin söyledikleri her ne kadar kayda değer olsa da; önemsizdir, eksiktir ve doğru değildir diye düşünüyoruz.

ASLINDA DÜŞÜNMÜYORUZ; BU BÖYLEDİR DİYE KESİN VE KESKİN BİR İNANÇLA YAKLAŞTIĞIMIZ İÇİN, DÜŞÜNMEDEN HEMEN REDDEDİYORUZ." (1)

Ama gönlünü herkese açabilmek insanın derinliğini artırmakta, Yüceleştirmektedir.

Aksi olduğunda:

Dünya iki padişaha az gelir.
Bir padişaha çok gelir.
Varın kararı siz verin.

(1) İsmail Bingöl-Erzurum Gazetesi 6.12.2009

Anne sütündeki enfeksiyon baskılayıcılar mikro RNA düzeyinde incelendi

Selçuk Üniversitesinde, doğumdan sonraki ilk 5 günde salgılanan, "kolostrum" olarak adlandırılan sütün doğum şekline göre mikro RNA düzeyinde nasıl değiştiğine ilişkin yürütülen çalışma iki yıl sürdü.

Selçuk Üniversitesi Tıp Fakültesi Biyokimya Ana Bilim Dalı Öğretim Üyesi Prof. Dr. Fatma Hümeyra Yerlikaya Aydemir ve ekibinin yaptığı çalışma, doğum şekli ne olursa olsun anne sütündeki mikro RNA'nın, bebeğin bağışıklık sistemini güçlendirdiğini ve enfeksiyonu baskılamada büyük rol oynadığını ortaya koydu.

Prof. Dr. Aydemir, 4 kişilik ekibiyle 2 yıl süren çalışmada, normal veya sezaryenle olan doğumların, ilk 5 günde salgılanan ve bebeğin gelişimi açısından oldukça önemli olan anne sütünün içeriğine etkisini araştırdı.

American Journal of Reproductive Immunology dergisinde yayımlanan çalışmanın sonucunda, anne ve bebek için enfeksiyon açısından riskli olduğu düşünülen sezaryenle doğumdan sonraki anne sütünde mikro RNA düzeyinde enfeksiyonu baskılayan moleküller gözlendi.

Prof. Dr. Fatma Hümeyra Yerlikaya Aydemir, AA muhabirine, annenin bebeğine ilk 5 günde verdiği sütün çok kıymetli olduğunu hatırlattı.

İlk 5 günde salgılanan ve "kolostrum" olarak adlandırılan sütün olgun sütten bazı farklılıkları olduğunu ifade eden Aydemir, "Kolostrumun asıl özelliği, enfeksiyonlara karşı bebeği korumak ve mide bağırsak sistemini düzenleyici içeriğiyle bebeği rahatlatmak. Olgun sütten farklılığı burada ortaya çıkıyor. Enfeksiyonlara karşı koruma, bağışıklık sistemini güçlendirme noktasında bazı zengin içeriği var. Bu literatürde kanıtlanmıştır." diye konuştu.

Aydemir, kendilerinin kolostrumun doğum şekline göre mikro RNA düzeyinde nasıl değiştiğini incelediklerini bildirerek, "Mikro RNA düzeyinde yapılan bu çalışma

dünyada bir ilk." dedi.

Mikro RNA'nın tek iplikli küçük RNA molekülü türü olduğunu ve gen ifadesinin düzenlenmesinde rol oynadığını anlatan Aydemir, "Mikro RNA'lar, hücre döngüsü, hücre farklılaşması, büyüme, metabolizma, tümör oluşumu ve apoptoz (programlı hücre ölümü) gibi önemli fizyolojik süreçlerin kontrolünde rol oynamaktadırlar. Bu küçük moleküllerin seviyesinde artış ya da azalış yönünde olan değişimler, kontrol mekanizmalarında farklılaşmaya neden olup, hastalıkların oluş mekanizmasında rol oynamaktadır." ifadelerini kullandı.

Sezaryen ve normal doğum yapan annelerde, özellikle bağışıklık sistemi ve enfeksiyon üzerinde mikro RNA taraması yaptıklarını anlatan Aydemir, şunları kaydetti:

"Her şeyden önce kolostrumda mikro RNA'ların varlığını ispat ettik. Çalışmalarımızda sezaryenle doğumda da normal doğumda da annenin bebeğe verdiği sütte mikro RNA'ların varlığını gözlemledik. Bu noktada yaptığımız çalışma, anne sütünün zaten var olan, bildiğimiz mucizevi değerine bir değer daha kattı. Annenin doğum şekli ne olursa olsun, annenin metabolik olarak negatif yaşadığı durum ne olursa olsun çocuğuna mutlaka koruyucu bazda, en azından RNA düzeyinde molekül geçtiğini tekrar ispatlamış olduk."

Aydemir, 4 kişilik ekiple 2 yıl süren çalışmada 50 sezaryen doğum, 40 normal doğum yapan anneden aldıkları kolostrumu kullandıklarını söyledi.

Sezaryenle doğum yapmış annelerde süt üretiminin gecikebileceğini hatırlatan Aydemir, sütü toplamanın, analize hazırlamanın zorluğuna işaret etti.

"Özellikle ilk 5 gün çok değerli bir süt, bunu çocuğa esirgemeden vermek gerekiyor"

Aydemir, araştırmaya başladıkları dönemde kendisinin de emzirme döneminde olduğunu dile getirerek, şöyle devam etti:

"Merakım buradan da geldi. Mikro RNA'larla ilgili çok çalışmamız var, çok farklı hastalıkta seviyelerine baktık. İlk çıkışım aslında sütte bunun varlığını ispatlamak. Doğum şekli ne olursa olsun bu küçük RNA molekülleri düzeyinde bir farklılık var mı? Biz bunu merak ettik, buradan yola çıktık. Hem normal doğum hem sezaryen doğum yapmış standardize edilmiş iki hasta grubunda bu RNA molekülleri farklı mı? Özellikle bağışıklık sistemi yönünden ve enfeksiyonu düzenleme noktasında etkili bu RNA partiküllerinde bir farklılık var mı? Bu merak üzerine bu çalışmayı başlattık. Anne sütü zaten kabul edilmiş bir gerçek. Özellikle kolostrumun mucizevi olması kabul edilmiş bir gerçek. Annenin doğum şekli ne olursa olsun, annenin üzerinde taşıdığı negatif durum ne olursa olsun bebeği beslemekten asla vazgeçmemeli, korkmamalı. Çünkü mutlaka RNA düzeyinde bile bebeği koruyacak etken maddeler süte geçiyor ve sütten de bebeğe geçiyor. Bol bol emzirmek çok önemli. Özellikle ilk 5 gün çok değerli bir süt, bunu çocuğa esirgemeden vermek gerekiyor." (AA)

FOTO-KÖŞE

Selçuk ŞEKER

corumluphotographer@gmail.com
facebook.com/corumluphotographer
instagram.com/corumluphotographer

Çorum Hakimiyet
Yayın türü: Yerel Süreli Yayın
Yıl:31 Sayı: 9069
30 HAZİRAN 2021 ÇARŞAMBA
Kuruluş: 01 ŞUBAT 1991

ÖYTAŞ (Önder Basın Yayın San.Tic.A.Ş)
Yön. Kur. Bşk.
Kemal MESCİ
Tüzel Kişi Temsilcisi,
İmtiyaz Sahibi
Şevket ERZEN
Sorumlu Yazı İşleri Müdürü
Erol TAŞKAN

Gazeteci Yazar
Enise AĞBAL ÜŞÜMÜŞ

Muhabirler
Fatih AKBAŞ
M. Burak YALÇIN
Fatih BATTAR

Sayfa Editörleri
Barış SOL
Murat ÖZTEN
Spor Yönetmeni
Halil ÖZTÜRK

Foto Muhabirleri
Hurşit BOZKURT / Yüksel BASAR
İdare Müdürü
Atila ÇİĞDEM

Özel İlan Reklam (cm x sütun) KDV Hariç ..... 5,00 ₺
Vefat Tepkitir Başsağlığı v. b. mesajlar (4 st. x 10 cm.) ..... 75,00 ₺
Toplantı İlanları (Adetten) ..... 100,00 ₺
Birinci sayfa (sadece) ilan (3 st. x 6 cm.) ..... 200,00 ₺
Satılık, Kayıp, Hizmet, vb. İlanlar (2. st. x 5 cm.) ..... 30,00 ₺

ABONE ŞARTLARI
Kentsel Yıllık : 200 ₺
Yarıtsı : 400 ₺
Yurt Dışı : 300 Euro
ABONE (6 AYLIK)
Kentsel : 115 ₺
Yarıtsı : 230 ₺
Yurtdışı : 150 Euro

Tel: 224 24 00 (pbx) - Faks: 213 50 24
Gazi Cad. Hamoğlu İşhanı No: 3/401 19030
email: info@corumhakimiyet.net

Baskı Kadir SOL İLKADIM BASIMEVİ
Gülabibey Mah. Milönü Cad. Sancaktar İş Mrk. Bodrum Kat No:4 ÇORUM
Gsm: 0 541 620 59 54

Kontrolden çıkan traktör devrildi

Genç sürücü hayatını kaybetti

Onur Kocabaş, traktör kazasında hayatını kaybetti.

Sungurlu ilçesinde, devrilen traktörün altında kalan genç hayatını kaybetti.

Olay, ilçeye bağlı Yukarı Beşkız köyünde meydana geldi. Edinilen bilgiye göre, Onur Kocabaş (20) yönetimindeki traktör, sürücüsünün direksiyon hakimiyetini kaybetmesi sonucu devrildi. Devrilen traktörün altında kalan talihsiz genç hayatını kaybetti. Kocabaş'ın cansız bedeni Sungurlu Devlet Hastanesi morguna kaldırıldı.

Olayla ilgili soruşturma sürüyor. (İHA)

Emine Karataş Yıldız görevine başladı

Acıgöl Kaymakam Vekili Salih Kaya'nın tayinin çıkmasının ardından ilçeye Kaymakam olarak atanan Emine Karataş Yıldız görevine başladı.

Nevşehir'in Acıgöl ilçesinde Kaymakam Vekili olarak görev yapmakta olan Salih Kaya'nın tayinin çıkmasının ardından Acıgöl Kaymakamlığı görevine Emine Karataş Yıldız atandı. Kaymakam Yıldız 25 Haziran 2021 tarihi itibarıyla görevine başladı.

Emine Karataş Yıldız daha önce Laçin'de görev yapmıştı.

Emine Karataş Yıldız kimdir?

Acıgöl Kaymakamı olarak göreve başlayan Emine Karataş Yıldız, 1995 Yozgat doğumlu ilk orta ve lise öğrenimini Yozgat' ta tamamladı. 2016 Yılında Ankara Gazi Üniversitesi İktisadi ve İdari Bilimler Fakültesi Siyaset ve Kamu Yönetimi bölümünü bitiren Kaymakam Yıldız 2018 yılında yapılan Kaymakam adaylığı sınavında başarılı olarak mesleğe intisap etti. Yozgat Valiliğinde İl Merkez stajını tamamladıktan sonra sırasıyla Aksaray'a bağlı Eskil ve **Çorum**'un Laçin ilçelerinde Kaymakam Vekili olarak görev yaptı.

4 ay süren Kaymakamlık kursunu başarıyla tamamlayan Yıldız 25 Haziran tarihi itibariyle Acıgöl'de Kaymakamlık görevine başladı. Yıldız iyi derece İngilizce bilmektedir. (İHA)

Panel 2 Temmuz Cuma günü saat yapılacak.

KADER'den panel daveti

KADER Başkanı Bekir Şahin

Kanserle Sağlıklı Yaşam Derneği (KADER) tarafından Kanserde Bir Nefes Sıhhat Projesi kapsamında panel düzenlenecek.

KADER Başkanı Bekir Şahin, kanserle ilgili bilinci artırmak ve farkındalık oluşturmak amacıyla 2 Temmuz Cuma günü saat 13.00'te Buhara Kadın Kültür Merkezi'nde yapılacak panele tüm Çorum halkını davet etti. (Haber Merkezi)

Cumhuriyet Ortaokulu tarafından TÜBİTAK 4006 Bilim Fuarı yapıldı.

66 öğrenciden 22 TÜBİTAK projesi

Merkez Cumhuriyet Ortaokulu tarafından TÜBİTAK 4006 Bilim Fuarı yapıldı.

Birbirinden ilginç, bilimsel, teknolojik ve sanatsal projelerin katılımcılara sunulduğu TÜBİTAK Bilim Fuarında 66 öğrencinin 22 projesi sergilendi.

İl Milli Eğitim Müdürü Abdullah Kodek, Cumhuriyet Ortaokulu'nda yapılan TÜBİTAK Bilim Fuarı yürütücüsü Ünsal Berk'e belgesini takdim etti. Kodek, başta Cumhuriyet Ortaokulu Müdürü Aytekin Ağırcan olmak üzere projede danışman olarak görev alan tüm öğretmenleri ve öğrencileri tebrik ederek bu ve benzeri projelerin devam etmesi temennisinde bulundu. (Haber Merkezi)

TÜBİTAK Bilim Fuarına 66 öğrenci katıldı.

Öğrenciler projeleri hakkında sunumlar yaptılar.

Fuarda 22 proje görücüye çıktı.

Fuara katılan öğrenciler ile öğretmenleri hatıra fotoğrafı çekindiler.

Yaz Spor Okulları bir yıl aradan sonra

Yaz Spor Okulları bir yıl aranın ardından dün yeniden faaliyete başlıyor. Dün resmi açılışı yapılan Yaz Spor Okullarında 34 branşta kayıt olması halinde çalışma yapılacak. Sporcu velileri çocuklarını istedikleri branşta Gençlik Spor İl Müdürlüğüne giderek kayıtlarını yaptırabilecekler.

YÜKSEL BASAR

Yaz Spor Okulları bir yıllık aranın ardından yeniden faaliyetlere başladı. Gençlik ve Spor Genel Müdürlüğü'nün kuruluş yıldönümü olan 29 Haziran tarihlerinde resmi olarak başlatılan Yaz Spor Okulları geçtiğimiz yıl pandemi nedeni ile açılmamıştı. Bu yıl kontrollü olarak faaliyete başlayan Yaz Spor Okullarının açılış töreni az sayıda katılım ile Atatürk Spor Salonu'nda yapıldı. Açılış törenine Gençlik Spor İl Müdürü Haşım Eğer, Şube Müdürleri İbrahim Başbölük, Ferhat Yıldız, Zeynel Satılmış ve Murat Gül ile birlikte İl Spor Merkezlerinde çalışacak antrenörler az sayıda sporcu ve velisi katıldılar.

Saygı duruşu ve İstiklal marşı ile başlayan açılış töreni daha sonra Gençlik Spor İl Müdürü Haşım Eğer'in konuşmasının ardından geçit töreni sonrasında ise sadece Takewondo branşında yapılan gösteri ile açılış töreni sona erdi.

Bu yıl Yaz Spor Okullarında 34 branşta kayıt olması halinde faaliyet gösterilecek. Futbol, basketbol, hentbol, badminton, atletizm, bedensel engelliler, bilardo, bisiklet, bocce, boks, vuşu, cimnastik, çim hokeyi, dart, voleybol, yüzme, tenis, tekvando, su altı sporları, satranç, oryantiring, özel sporcular, muay thai, okçuluk, masa tenisi, kick-boks, karate, judo, işitme engelliler, izcilik, halter, halk oyunları, görme engelliler ve güreş branşlarında yapılacak çalışmalara kayıtlar dün itibari ile başladı. Sporcu velileri çocuklarını istedikleri branşlara Gençlik ve Spor İl Müdürlüğü'ne giderek gerekli belgeleri doldurarak kayıtlarını yaptırabilecekler. Branşların çalışma programları önümüzdeki günlerde açıklanacak.

'Çocuklarımızla yeniden bir araya geldiğimiz için mutluyuz'

YÜKSEL BASAR

Gençlik Hizmetleri Spor İl Müdürü Haşım Eğer bir yıl ara verdikleri Yaz Spor Okullarında yeniden çocuklarla bir araya gelmekten ve onları salonlarda sahalarda görmekten dolayı son derece mutlu olduklarını söyledi.

Eğer, İl Spor Merkezlerinin açılış töreninde yaptığı konuşmada 'Bugünlere kavuşturan, birbirimize sevgiyle kucaklaştıran rabbime şükürler olsun. Temennimiz ve dileğimiz koronavirüs denen musibetin ülkemiz ve dünya üzerinden bir an evvel tamamen uzaklaşması ve daha önceki yıllarda olduğu gibi sportif faaliyetlerimize hızlı bir şekilde devam edelim.

Bu yıl 83. yılını kutladığımız spor okullarının açılışında bulunan sporcularımıza ve daha sonra katılacak yavrularımıza hayırlar getirmesini diliyorum. Her zaman altını çizdiğim ve antrenör arkadaşlardan istediğim bir konu var. Çocuklarımızı fiziki açıdan geliştirirken, ne olur onlara spor ahlakını da beraber verelim. Ahlaken fiziki başarılar güçlendirilmediği sürece o başarı maalesef kısa sürede yanar söner. Çocuklarımızın ülke sporuna uzun süre hizmet edebilmeleri için ahlak yönünden de iyi eğitilmesi gerekiyor.

Bizim sporla tanıştığımız yıllarda velilerimiz bize çok karşı çıkıyordu. Şimdi ise veliler spor konusunda daha anlayışlılar. Hatta çocuklarının ellerinden tutarak spor sahalarına getiriyorlar. Bu da bizim büyük bir yol katettiğimizin göstergesidir. Buradan tüm velilerimize sesleniyorum. Çocuklarınızı istedikleri branşa verin ve boş vakitlerini spor tesislerinde spor yaparak geçirsinler. Antrenör arkadaşlarım sizlere emanet edilen çocuklarımıza kendi çocuklarımız gibi yaklaşın ve geleceğe onları daha iyi hazırlayın' dedi.

İHALE BÜLTENİ... İHALE BÜLTENİ... İHALE BÜLTENİ...
Resmi ilanlar www.ilan.gov.tr'de

30 HAZİRAN
Çorum İl Sağlık Müdürlüğü
Hitit Üniversitesi Erol Olçok Eğitim Araştırma Hastanesi (eski devlet hastanesi) A-B ve D bloklarının hurda malzemeler karşılığı yıkımı, hafif çelik yapı ek poliklinik binasının taşınması ve yeni Toplum Ruh Sağlığı Merkezi binası tadilat işleri.
Yer: Çorum İl Sağlık Müdürlüğü 3. Kat Toplantı Salonu
Saat: 10.00

Osmancık Devlet Hastanesi
1 kalem mutfak makinesi alımı işi.
Yer: Esentepe Mahallesi Ömer Derindere Bulvarı No:105 Osmancık/Çorum
Saat: 14.00

1 TEMMUZ
Çorum Belediye Başkanlığı
Kahvaltılık, yemek ve ikram malzemeleri mal alımı işi.
Yer: Çorum Belediyesi Hizmet Binası Turgut Özal İş hanı Konferans Salonu
Saat: 11.00

2 TEMMUZ
Sungurlu T Tipi Kapalı Ceza İnfaz Kurumu Müdürlüğü
30 kalem sebze, meyve ve muhtelif ürünler mal alımı işi.
Yer: Sungurlu T Tipi Kapalı Ceza İnfaz Kurumu (Genel Bütçe Birimi)
Saat: 10.00

TOPLANTIYA ÇAĞRI

Çorum Hitit İşitme Engelliler Gençlik Spor ve Eğitiml Kulübü Derneği'nin olağan genel kurul toplantısı 15.07.2021 tarihinde saat 19.00'da Yunus Emre İş Merkezi Kat: 3 No: 204 ÇORUM adresinde yapılacaktır. Çoğunluk sağlanamadığı takdirde 29.07.2021 tarihinde aynı yer ve saatte yapılacaktır.

Yönetim Kurulu

GÜNDEM:
1- Açılış ve yoklama
2- Divan teşekkülü
3- Yönetim Kurulu faaliyet raporunun okunup ibrası
4- Denetim Kurulu faaliyet raporunun okunup ibrası
5- Tahmini bütçenin görüşülmesi
6- Yeni yönetim ve denetim kurullarının seçimi
7- Dilek ve temenniler
8- Kapanış

(ÇHAK:1051)

Şirketimiz bünyesinde çalıştırılmak üzere; İyi derecede **LOGO GO-3** programı bilen, 20-30 yaş aralığında **BAY- ÖN MUHASEBE** personeli alınacaktır.

NETPAŞ İNŞAAT KUM ELEME VE HAZIR HARÇ TESİSİ

İrtibat Telefon: **05300712719**

(ÇHAK:1040)

ESKİ EKİN MEVKİ 350-348 m2 MÜSTAKİL TAPULU BAĞ ARSASI SATILIKTIR
İLETİŞİM : 0541 390 95 60
ÇORAKLIKTA 1000 m2 BAĞ SATILIKTIR
İLETİŞİM : 0539 460 83 43
DR.SADIK AHMET CADDESİ ÜZERİNDE 3+1 135-145 m2 ARALIKLARINDA SATILIK LÜX DAİRELER
İLETİŞİM : 0539 460 83 43
80+80 = 160 m2 TÜM ABONELİKLERİ AYRI GAZİ CADDESİ CEPHELİ (OFİSİN BİRİ KİRACILI) SATILIK OFİS
İLETİŞİM : 0552 377 15 19
SGK VE TÜRK TELEKOM İL MÜDÜRLÜĞÜ ARKASIN DA BULUNAN 138 m2 3+1 GÜNEY CEPHELİ 2 ADET DAİRE SATILIKTIR
İLETİŞİM : 0539 460 83 43
BUHARA 5. CADDE ÜZERİNDE 4+1 165-175 m2 ARALIKLARINDA SATILIK LÜX DAİRELER
İLETİŞİM : 0539 460 83 43
BAHÇELİEVLERDE 4+1 170 m2 DAİRE SATILIKTIR
İLETİŞİM : 0539 460 83 43
MOVA CİTY GAYRİMENKUL-EMLAK DANIŞMANLIK OFİSİ
ADRES: YENİYOL MAH. GAZİ 12. SOKAK 9-A
GAYRİMENKÜLÜNÜZE PROFESYONEL DESTEK ALMAK İÇİN BİZE ULAŞIN
İLETİŞİM : 0 364 666 15 65

(ÇHAK:35)

T.C.
ÇORUM TİCARET BORSASI
Günlük Fiyat Bülteni 29.06.2021

Ürün Adı	En Az Fiyat	En Çok Fiyat	Ort. Fiyat	Toplam Tonaj	İşlem Adet
ARPA	2,104	2,435	2,349	196.000	37

Total Tonaj : 196.000
Total İşlem Adet : 37

ELEMAN ALINACAKTIR

Firmamızda çalıştırılmak üzere en az B sınıfı sürücü belgesi olan, seyahat engeli olmayan, konusunda tecrübeli satış ve pazarlama bay eleman alınacaktır.
Müracaatların şahsen yapılması rica olunur.
Yağmur Av Malzemeleri ve Tarım Aletleri
Çepni Mah. Taşhan Cad. No: 34/A (Esnaf Kefalet Kooperatifi Karşısı) ÇORUM
0 543 673 59 15

(ÇHAK:1045)

Bayan Eleman Alınacaktır

Anadolu Apart'ta çalıştırılmak üzere **kat görevlisi temizlik bayan elemanı** alınacaktır.
Müracaatların şahsen yapılması rica olunur.
Adres: İnönü Cad. No: 24 (Teknosa Üstü)
ÇORUM Tel: 0 364 213 97 97

(ÇHAK:1026)

Elemanlar Alınacaktır

Firmamızda çalıştırılmak üzere seyahat engeli olmayan **Kaynakcı** ve **Montaj Elemanı** alınacaktır.
Albay Reklam
0 552 243 27 73

(ÇHAK:1049)

ARGON VE GAZ ALTI KAYNAKÇILARI ALINACAKTIR

ÇORUM OSB 20. CAD.NO:15 ADRESİNDE FAALİYET GÖSTEREN FİRMAMIZA ARGON VE GAZ ALTI KAYNAKÇILARI ALINACAKTIR.
MÜRACAATLARIN ŞAHSEN YAPILMASI GEREKMEKTEDİR.
HİLAL MAKİNA
Telefon :0(364) 234 00 09

(ÇHAK:1047)

Çorum Hakimiyet
Spor
ÇARŞAMBA 30 HAZİRAN 2021

Çimentospor Başkani Ali Dursun tüm ziyaretlerinde bakarız denildiğini ancak kimsenin bir daha geri dönmediğini üç kez randevu istedikleri il başkanının kendilerine randevu vermediğini söyledi. Çorumlu gençlere inandığı ve güvendiği için bu yola çıktığını ve ortaya konulan mücadele ve performansın kendisini son derece mutlu ettiğini söyledi. Siyasetle işi olmadığını olamayacağını belirten Ali Dursun 'Geçmiş yıllarda BAL takımlarına yapılan yardımları biliyoruz. Voleybol takımına verilen desteği biliyoruz. Başka kulüplerin projelerine destek veriliyor, Altınordu'nun hazırladığı projemize onay verilmiyor. Burda iyi niyet arayamam. Destek verilmezse yeni sezonda yokum' dedi

'Sahip çıkılmadı'

HARUN AKKAYA

Çimentospor Başkanı Ali Dursun, hiç bir destek görmedikleri sezonda Çorum'u en iyi şekilde temsil ettiklerine inandığını belirterek göreve devam edip etmemeye iki ay içinde yaşanacak gelişmelere göre karar vereceğini söyledi. Dursun canlı yayında katıldığı bir programda sezonu değerlendirdi yaşadıkları sıkıntıları dile getirdi Çimentospor'un geleceği ile düşüncelerini ve dileklerine açıkladı.

'Çorumlu gençleri bu arenaya çıkarmak için lige katıldık'

256 takımdan 108'e düştü. Bizim katılmamızın yegane sebebi çorumlu gençleri bu arenaya çıkartarak kendilerini göstermelerini istedik. Bu süre içinde de çalışmalara hiç ara vermedik. Şampiyonluk hedefi gibi bir düşüncemiz olmadı. İyiki katılmışım çok güzel bir tecrübe oldu. Keşkelerim kesinlikle yok çocuklarımdan çok memnunum. Onların azmi ve futbol oynama isteği benim için çok daha önemli.

'En düşük bütçeli ve en genç takımız'

108 takım arasında en düşük bütçeli takım biziz. Yüksek bütçeli takımlar bizim oynadığımız oyunu oynayamadı. BAL liginde 18.7 yaş ortalaması ile oynayan en genç takımız. Bizim tek hedefimiz bu gençlerin önüne açmak içindi. En uzak deplasmana giden takım bu ligde biz olduk. Sanki biz cezalandırıldık.

'Siyasetle işim olmaz benim'

Çimentospor için ailemi annemi ihmal ettim. Bunun tek nedeni ise Çorum ve Türk futboluna faydalı olmak. Babam Çimento'dan emekli biz oranın ekmeği ile büyüdük. Kulübü devraldık ve bugünlere geldik. Çorum futboluna büyük katkı verdiğime inanıyorum. Kesinlikle burayı bir basamak olarak kullanmıyorum. Siyaset dostlukları bozar bu yüzden benim bunla alakası yok.

'Çorum gençlerine inanıyor ve güveniyorum'

Çorumlu gençlere çok inanıyorum ve güveniyorum. ''en sadece başarı istiyorum herkes efendi olacak ve ahlaklı olacak' dedim ilk toplantıda. 2019'da U 19'da şampiyon olup Karabük'e gittiğimizde penaltılarda elendik. Orda bu gençlerde cevheri gördüm ve inancım arttı bir beklentim de yok. Uzun yıllardır alt yapımızdan isim çıkmıyor.

'Bakarız dediler bakan olmadı'

Gitmediğimiz kurum ve kuruluş kalmadı. Olumlu veya olumsuz bir dönüş olmadı. Bakarız dediler bakan olmadı. Göğüs reklamı için firma bulamadık. Bir lira para verdim diyen varsa buyursun açıklasın. Medine dilencileri gibi acıtasyon yapılıyor. üç yılda 1.2 milyon lira para harcadım. Ben sadece Çorum gençliğini sevdiğim ve güvendiğim için harcıyorum. Ben bu sahipsizlikten dolayı Çorum'dan gitmeyi düşünüyorum. Bugün 453 bin lira sigortayı Çorum'a yatırıyorum.

'Başka kulüplere verildi bize neden verilmedi'

Belediyemizden voleybol takımına 50 bin lira katkı veriliyor, Çimentospor'a tek kuruş yok. benim hiç bir siyasi partiye üyeliğim yoktur oy vermeye çok fazla gitmem. Ben Çorumlu çocuklara sahip çıkmak isterken herkes kılıcını adaletli sallayacak. Bizde proje hazırladık Dernekler Müdürlüğü başka kulübün projesine onay verildi bizimkine verilmedi. Altınordu projesine yakın olmasına karşın kabul edilmeyince altında art niyet arıyorum.

Geçtiğimiz yıllarda Bölgesel Amatör Liglerde ilimizi temsil eden takımlara verilen destekleri biliyoruz. Bizde aynı desteği istedik ziyaretlerimizde dile getirdik. Valimizi ziyaretlerin fotoğrafları yayınlanırken bizimki yayınlanmadı. İstenmediğimizi buralardan anlıyorum.

'Çorum FK otobüsü verildi büyük imaj oldu'

Deplasman maçlarına Çorum FK otobüsü verildi hem bizim hemde Çorum adına mükemmel bir imaj oldu. Belediye'ye teşekkür ediyorum. Ayrıca vekillerimiz stadın açılmasına vesile oldular bu gelen takımlar adına Çorum için çok güzel oldu.

'Destek göremezsem bırakacağım'

Devam etmek istiyorum ancak desteği görmediğimiz sürece böyle olmaz. Ben yine harcayacağım ancak destek verilmesi gerekiyor. 14-15 deplasmana gideceğim. Bazı futbolcularımıza teklif gelir satarız para gelirse devam ederim yada destek verilirse devam ederim. Yoksa kesinlikle devam etmeyi düşünmüyorum.

'Bir tek antrenmanımızı ziyaret eden olmadı'

İl başkanımızın birinden üç kez randevu istedik kabul edilmedi. Hangi siyasi parti bize maçımıza geliyorda biz gelmeyin demişiz. Başka yerlere gidilip tatlı verilip fotoğraf çekiniyorda Çimentospor'a neden gelinmiyor. Bu çocuklarda Çorumun çocukları diyerek antrenmanınımı ziyaret ettiler. Bu saatten sonra tek kuruş para harcamam. Talip olan varsa samimiyetine inanırsa yarın kulübü veririm.

'Çorumlu gençleri bu arenaya çıkarmak için lige katıldık'

'BAL Ligi külfetlidir neden katılıyorsun amatörde devamet' diyen bir vekilimizi kabul etmiyorum. Çimentospor'da Osmancık Belediyespor'da yeni sezonda aynı grupta mücadele edecek. Eğer Osmancık'ın ara transferde iddiası olursa futbolcu desteği vermeyi dahil her türlü katkıyı veririm. Kesinlikle ben demem hemen destek veririm. Çorum FK futbolcu isterse tek kuruş istemeden veririm. İl dışından isteyen olursa kesinlikle para isterim.

'Çimentospor bu kadar mı istenmez'

Çimentospor kulübü bu kadar mı istenmez. Vekillerimiz gidin yaptırın diyorlar. Bir ilçemizde parasız yaptırıyoruz o ilçeye telefon gidiyor hakkında soruşturma açıyoruz diyorlar. Bizde soruşturma yememesi için parasını gönderiyoruz. Kayseri'de eski bir vekil telefonla testi ücretsiz yaptırabiliyor. Bunu anlamakta zorluk çekiyorum.

'Kayseri Emarspor başkanı üç futbolcumuzu istedi'

Biz tecrübesiz bir takımız. İlk yarıyı farklı bitirebilirdik. Rakip geldiğini gol yaptı. Ben o maçta yenildim demiyorum istediğim futbolu ve mücadeleyi verdiler. Ben skora bakmıyorum sizin mücadelenizi ve isteğinizi görüyorum. Kayseri Emar başkanı çıkarsa üç futbolcuyu alacağını söyledi. Kayserili bir hoca bir takımla anlaşması halinde üç futbolcuyu alacağını söyledi. Kayseri'nin katılmayan BAL takımları hocaları bile takıma bayıldılar. Bu mantıkla giderse Çorum amatör futbolundan hiç bir şey çıkmaz.Siyaset futbola karışmayacak.

'3. lige takım çıkartacak kim olursa ben varım'

Çorun'dan 3. lige bir takım çıkartacaksak ben her zaman varım. Elimi taşın altına koymaya hazırım. Yetersiz bu birlik ve beraberlik sağlansın bende üzerimize düşeni yapmaya varım. Takımın ismini değiştirmeyi düşünüyorum. Aklımdaki isim ise Çorumgücü 1959spor. Bunuda Çimentospor'un kuruluş yıldönümü olduğu için. Çorum'un takımı olarak Çorum adına oynarken kulüp isminde olması çok önemli.

'3. ligde Çorumlu gençlerle o ligi götürürüm'

3. lige çıkarsak gelecek gelirlerle ben kulübü götürürüm. Hedefimiz olmaz gençlere güvenerek yola devam ederim gelirlerde buna yeterli. Çorumspor Süper lige çıksın altta bir gençlere tecrübe kazandıran kulüp olması çok önemli. Bunu başarmak içinde Çorum olarak bir ve beraber olmalıyız.

'İsteyip gibi görünüp istemeyenler çok fazla'

İstiyor gibi görünüpde perde arkasında istemeyen o kadar çok kişi varki. Amatör spor camianın içinden olması son derece üzücü. İçimdekileri açıkladım rahatladım. Bana kızarlar destek verirler vermezler umurumda değil. Benden sonrakilere belki sahip çıkılır. Bana yapılanlar başkalarına yapılmasın. Benden sonrakilere desteğin akacağına da inanıyorum. Birlik ve beraber olalım başarı gelir. Bu sezon Çimentospor'un başarısı burda saklıdır.

'Fatih Başkan'ın Allah yardımcısı olsun'

Fatih başkanın Allah yardımcısı olsun. Yüksek tepelerin rüzgarı sert olur. Çoğu şeylerde haklı. Ben bu ligde bunları yaşıyorsam o neler yaşıyordur. Fatih Başkan ben şampiyon yapacağım diyorsa ona hepimizin destek vermesi gerekiyor. Güç olalım onu arkadan çekmeyelim. Bu şehri Süper Lig'e çıkartalım. Bunu istemeyen bu şehrin hainidir. Çorum'u seviyorsak memleketimiz diyorsak en küçüğünden en büyüğüne sahip çıkmalıyız.

Özcan'dan yeni sezon sloganı 'ROTAKUPA'

HALİL ÖZTÜRK

Çorum FK Başkanı Fatih Özcan yeni sezon sloganı RotaKupa olarak belirledi. Başkan Özcan sosyal medya hesabından yaptığı paylaşımda kulüp logosu ile 'Bu sezon sloganımız rotakupa olsun, sezon sonu son gülen değil ilk gülen biz olalım' notunu yayınladı. Başkan Özcan'ın bu paylaşımı kısa sürede çok sayıda beğeni aldı ve paylaşıldı.

Maçlara seyirci izni

HALİL ÖZTÜRK

Sağlık Bakanı Fahrettin Koca 1 Temmuz'dan itibaren spor müsabakalarına seyirci alınabileceğini açıkladı. Bakan Koca dün TBMM'de basın mensuplarına sorularını cevaplandırırken yaptığı açıklamada '1 Temmuz'da başlayacak normalleşme takviminde spor müsabakalarında seyircili oynanabilecek. Spür müsabakalarına sayıları belirlenerek tedbirlerle seyircili oynanabilecek' dedi. Kurallar ve sayılan önümüzdeki günlerde açıklanacak.

BAL çeyrek final maçları cumartesi günü

HALİL ÖZTÜRK

Bölgesel Amatör Lig'de çeyrek final yerleri açıklandı. Çorum temsilcisi Çimentospor'un grubundan birinci çıkan Kayseri Emar Grup FK takımı Mersin İdmanyurdu 1925spor ile Kahramanmaraş'da karşılaşacak.

Futbol Federasyonu'ndan yapılan açıklamaya göre 56 ilden 108 takımın bölgede ve 32 grupta yaptığı müsabakalar sonunda 30 grup birincisi belli oldu. Iki grupta ikili averaj eşitliği nedeni ile kura çekimi ile çeyrek finale yükselen takımlar belli oldu.

3 Teammuz cumartasi günü oynanacak çeyrek final maçlarında 1. Bölge'de Bağcılarspor- Dudulluspor takımları Maltepe Hasan Polat Stad'ında İstanbul Bulvarspor- Sakarya Hendekspor takımları Yalova Atatürk Stad'ında Kullar 1975spor- Çilimli Belediyespor takımları Bozüyük İlçe, Görükle İpekspor- Bigaspor takımları Balıkesir Edremit Şehit Hamdibey Starında karşılaşacak.

2. Bölge çeyrek final maçlarında Buca Zaferspor- Aliağa Futbol AŞ Menemen İlçe sahası, Bieksporr Hacırahmanlıspor- Ayvalıkgücü Belediyespor Çanakkale 18 Mart'ta Anadolu Üniversitesi- Isparta 32 Emrespor Afyon Şuhut Belediye Stad'ında karşılaşacak.

3. Bölgede ise Rize İl Özel İdarespor- Orduspor 1967 Futbol Bularcak İlçe sahası, Kastamonu Özel İdare Köy Hizmetleri- Amasyaspor1968 FK maçı Çankırı Atatürk, Kayseri Emar Grup FK- İdmanyurdu 1925 spor takımları Maraş 12 Şubat Şehir'de sincan Belediyespor- Bolu Abant FK takımları ise Kastamonu Gazi Şehir Stad'ında karşılaşacak.

4. Bölge çeyrek final maçları ise Gaziantep Ankasspor- Şanlı Urfa Büyükşehir Belediyespor Elazığ Doğu Kent Çim sahasında Diyarbakırspor-Bağlar Belediyespor Diyarbakır stadında Muş Belediyespor- Mediline Hospital Fırat Üniversitesi Erzincan Müstakil Atletizm futbol sahasında Kurtalanspor- 76 Iğdır Belediyespor ile Bingel Şehir Stadında karşılaşacak.

Cumartesi günü oynanacak maçlar sonunda kazanan takımlar yarı finale yükselecek. Birinci ve ikinci maçları kazanan takımlar ile üçüncü ve dördüncü maçları kazanan takımlar yarı finalde karşılaşacak. Bu maçları kazanan takımlar ise bölge birinciliği ve 3. lige yükselmek için finalde yine tarafsız sahada tek maç oynayacaklar.

Çorumlu Cebrail Karayel Altay'da

HALİL ÖZTÜRK

Çorumlu futbolcu Cebrail Karayel Altay ile anlaştı. 15 Ağustos 1994 Çorum sungurlu doğumlu Cebrail Karayel BAKspor ve Ankaralspor alt yapılarında forma giydikten sonra Adliyespor, Bugsaşspor, Osmanlıspor takımlarında kiralık olarak forma giydikten sonra son olarak Şanlı Urfaspor, Ankaragücü formalarını giydi. Yeni sezon için 1. ligde forma giyen Altay ile anlaşan tecnübeli futbolcu siyah beyazlı kulüpte başarılı olmak istediğini söyledi.

Alaca Belediyespor Judo takımı milli takım seçmesinde

MURAT KARASU

Ankara'da bugün başlayacak Judo milli takım seçmelerinde Alaca Belediyespor'dan üç sporcu mücadele edecek. Seçmelerde mücadele edecek Alaca Belediyespor judo takımı Ankara'ya hareketinden önce Belediye Başkan Yardımcısı Fatih Arslan'ı ziyaret ettiler.

Antrenör Celalettin Kıyışkan ile birlikte milli takık seçmelerinde mücadele edecek 57 kiloda Sıla Beşikçi, 63 kiloda Aleyna Bayat ve 81 kiloda Serdar Yıldırım'ı kabul eden Belediye Başkanı Fatih Arslan milli takım seçmelerinde başarılar dileyerek Belediye olarak sporcularının sonuna kadar arkalarında olduklarını söyledi.

Alaca Belediyespor'un milli takım seçmelerinde mücadele edecek judocuları

Çorum FK'dan Ömer Bozan da imzaladı

Sakaryaspor'dan imza şov

HALİL ÖZTÜRK

Sakaryaspor yönetimi, teknik direktör Ercüment Coşkundere ve prensipte anlaşmaya varılan 11 futbolcudan 9'u ile Yeni Sakarya Atatürk Stadyumu'nda imza töreni düzenledi.

Sakaryaspor başkanlığına seçilen Cumhur Genç ve yönetimi, prensipte anlaşmaya vardığı teknik direktör Ercüment Coşkundere ve 9 futbolcu için Sakarya Atatürk Stadyumunda toplu imza töreni düzenledi. Anlaşılan ancak askerde bulunan iki futbolcu ise askerlik sürecini tamamladıktan sonra yeşil-siyahlı takıma katılacak. Sakaryaspor'un Tatangalar'ndan bazılarının da bulunduğu imza töreninde sağlık kontrolünden geçen Onur Karakabak, Hurşit Taşçı, Oğuz Kocabal, Savaş Yılmaz, Serkan Odabaşıoğlu, İrfan Akgün, Ömer Bozan, Mehmet Özdıraz ve Onur Ramazan Toprak ile sözleşme imzalandı. Tören sonrasında ise taraftarlar meşaleler yakarak görsel şölen oluşturdu.

Sakaryaspor'da Teknik Direktör Ercüment Coşkundere ve imza atılan 11 sporcu